รายงาน อัตราค่าบริการโทรทัศน์ แบบบอกรับสมาชิก ประจำปี 2566

สำนักงาน กสทช.

สำนักค่าธรรมเนียมและอัตราค่าบริการ
ในกิจการกระจายเสียงและโทรทัศน์

รายงาน
อัตราค่าบริการโทรทัศน์
แบบบอกรับสมาชิก
ประจำปี 2566

สารบัญ

บทนำ	ก
ภาพรวมโทรทัศน์แบบบอกรับสมาชิก (ระดับชาติ)	1
ภาพรวมโทรทัศน์แบบบอกรับสมาชิก (ระดับภูมิภาคและท้องถิ่น)	11
รูปแบบการให้บริการและอัตราค่าบริการเคเบิลทีวี	12
รูปแบบการให้บริการและอัตราค่าบริการโทรทัศน์ดาวเทียม	15
รูปแบบการให้บริการและอัตราค่าบริการ IPTV	32
รูปแบบการให้บริการและอัตราค่าบริการทุกช่องทาง	44
บทวิเคราะห์	54
ภาคผนวก	64
เอกสารอ้างอิง	148

บทนำ

ผู้ให้บริการโทรทัศน์แบบบอกรับสมาชิกในปี 2566 ได้ผ่านจุดวิกฤตหรือจุดต่ำสุดของธุรกิจจากสภาพตลาดที่มีการแข่งขันรุนแรง พฤติกรรมของผู้บริโภคเปลี่ยนแปลง การแพร่ระบาดโควิด – 19 และสภาวะเศรษฐกิจถดถอย ซึ่งเป็นช่วงเวลาที่ยากลำบากของผู้ให้บริการโทรทัศน์แบบบอกรับสมาชิกแต่ละราย ซึ่งในปีนี้ได้ปรับตัวและพยายามประคับประคองธุรกิจให้เข้ากับสภาพตลาดที่เปลี่ยนแปลงได้ดีในระดับหนึ่ง มีกลุ่มลูกค้าของตนเองชัดเจนมากขึ้น จึงได้พยายามรักษาฐานลูกค้ากลุ่มเดิม ด้วยกลยุทธ์ต่างๆ เช่น การยืดระยะเวลาการชำระค่าบริการรายเดือน การลดราคาค่าบริการเมื่อชำระเป็นรายปี การเพิ่มบริการอินเทอร์เน็ตความเร็วสูง การให้บริการซ่อมบำรุงรักษาที่รวดเร็วตลอด 24 ชั่วโมง รวมถึงการจัดหาช่องรายการประเภทกีฬาและช่องรายการหนังหรือซีรีส์ต่างประเทศ ที่น่าสนใจ เป็นต้น

อย่างไรก็ตาม ปัจจุบันบริการโทรทัศน์แบบบอกรับสมาชิกกับบริการ OTT หรือบริการ Streaming เรียกได้ว่าสามารถทดแทนบริการโทรทัศน์แบบบอกรับสมาชิกได้ค่อนข้างสมบูรณ์สำหรับผู้ใช้บริการบางกลุ่มทั้งด้านราคาและคุณภาพการรับชม และมีแนวโน้มเพิ่มขึ้นอย่างรวดเร็วทำให้การแข่งขันในตลาดนี้ นอกจากจะต้องแข่งขันกับผู้ให้บริการโทรทัศน์แบบบอกรับสมาชิกด้วยกันเองแล้ว ยังต้องแข่งขันกับผู้ให้บริการ OTT หรือบริการ Streaming ทั้งในประเทศและต่างประเทศ แต่การแข่งขันดังกล่าวเป็นการแข่งขันด้านเนื้อหาและคุณภาพการให้บริการไม่ได้แข่งขันด้านราคา ทำให้อัตราค่าบริการและอุปกรณ์รับสัญญาณเปลี่ยนแปลงไม่มากนักเมื่อเทียบกับปี 2565 โดยอัตราค่าบริการอยู่ในระดับที่ผู้ใช้บริการสามารถเข้าถึงได้ง่าย และมีทางเลือกมากขึ้นในการใช้บริการ ซึ่งการแข่งขันที่เกิดขึ้นทำให้ผู้ให้บริการพยายามหาจุดเด่นของตนเอง เพื่อตอบสนองความต้องการของผู้ใช้บริการ ส่งผลให้ผู้ใช้บริการได้รับบริการที่ดีและมีคุณภาพในราคาที่เป็นธรรมในระยะยาว

รายงานอัตราค่าบริการในกิจการโทรทัศน์แบบบอกรับสมาชิก เป็นการรวบรวมอัตราค่าบริการที่ผู้ให้บริการขายหรือเรียกเก็บโดยตรงให้กับผู้ใช้บริการปลายทาง (End User) โดยได้อัตราค่าบริการ OTT ที่ไม่ได้อยู่ภายใต้อำนาจการกำกับดูแลของ กสทช. เนื่องจากอัตราค่าบริการดังกล่าวกระทบต่อผู้ใช้บริการในวงกว้าง ซึ่งมีอัตราค่าบริการที่หลากหลายและแตกต่างกันไป ขึ้นอยู่กับกลยุทธ์หรือรูปแบบธุรกิจของผู้ให้บริการแต่ละราย โดยรายงานฉบับนี้จะเน้นการนำเสนอข้อมูลอัตราค่าบริการของบริการโทรทัศน์แบบบอกรับสมาชิกเป็นหลักที่เข้าใจง่ายและสามารถเปรียบเทียบกันได้ โดยประกอบด้วยข้อมูลผู้ให้บริการ ลักษณะการให้บริการ ผลิตภัณฑ์ อัตราค่าบริการแต่ละผลิตภัณฑ์หรือแต่ละแพ็กเกจ รวมถึงการวิเคราะห์ในมิติต่างๆ นอกจากนี้เป็นปีแรกที่ได้มีการรวบรวมข้อมูลอัตราค่าบริการเคเบิลทีวีในระดับท้องถิ่นและระดับภูมิภาค ซึ่งจะเป็นจุดเริ่มต้นที่สำคัญในการจัดทำฐานข้อมูลอัตราค่าบริการในกิจการโทรทัศน์ของสำนักงาน กสทช. เพื่อใช้ประโยชน์ต่อการกำหนดนโยบายของ กสทช. ในอนาคต

การจัดทำรายงานฉบับนี้เป็นการเก็บข้อมูลจากเว็บไซต์ของผู้ให้บริการโทรทัศน์แบบบอกรับสมาชิก การโทรสอบถาม Call Center และสอบถามเจ้าหน้าที่ศูนย์บริการผู้แทนจำหน่าย และผู้ให้บริการโทรทัศน์แบบบอกรับสมาชิกโดยตรงในช่วงเดือนกันยายนถึงเดือนตุลาคม ซึ่งบางช่วงเวลาอาจมีข้อมูลที่แตกต่างกันโดยเฉพาะอย่างยิ่งการจำหน่ายกล่องรับสัญญาณโทรทัศน์แบบบอกรับสมาชิกผ่านแพล็ตฟอร์มออนไลน์ ซึ่งอาจมีการจัดโปรโมชั่นลดราคา ดังนั้นการนำข้อมูลในรายงานฉบับนี้ไปใช้งานหรืออ้างอิง จึงต้องพิจารณาและตรวจสอบความถูกต้องของข้อมูลอย่างรอบคอบอีกครั้งหนึ่ง ทั้งนี้หากรายงานฉบับนี้มีข้อผิดพลาดประการใด คณะผู้จัดทำขออภัยมา ณ โอกาสนี้

ภาพรวมโทรทัศน์แบบบอกรับสมาชิก
(ระดับชาติ)

การให้บริการโทรทัศน์แบบบอกรับสมาชิก (ระดับชาติ) ที่อยู่ภายใต้การกำกับดูแลของ กสทช. สามารถจำแนกรูปแบบการให้บริการตามลักษณะการส่งสัญญาณจากผู้ให้บริการไปสู่ผู้ใช้บริการ ได้ 3 รูปแบบ ได้แก่ บริการเคเบิลทีวี บริการโทรทัศน์ดาวเทียม บริการไอพีทีวี แต่โดยส่วนใหญ่ผู้ให้บริการแต่ละรายมักจะมีการให้บริการ OTT ควบคู่ไปด้วยในรูปแบบแอปพลิเคชันที่สามารถดาวน์โหลดเพิ่มเติมหรือติดตั้งรวมมากับกล่องรับสัญญาณ หรือสามารถดาวน์โหลดผ่านโทรศัพท์ แท็บเล็ต คอมพิวเตอร์ ยิ่งไปกว่านั้นบางกรณีมีเป็นการจำหน่าย ขายพ่วง แถมฟรีกล่องรับสัญญาณ OTT ไปกับบริการหลักอีกด้วย อย่างไรก็ตามบริการเสริม OTT ดังกล่าวจะเป็นลักษณะใดหรือรูปแบบใดขึ้นอยู่กับการกำหนดรูปแบบธุรกิจของผู้ให้บริการ ทั้งนี้บริการเสริม OTT ดังกล่าวมักจะเชื่อมต่อผ่านโครงข่ายโทรคมนาคม ซึ่งสามารถสรุปรูปแบบธุรกิจและอัตราค่าบริการโทรทัศน์แบบบอกรับสมาชิกได้ดังนี้

1. การให้บริการเคเบิลทีวี

1.1 เจริญเคเบิลทีวี

เจริญเคเบิลทีวี ให้บริการเคเบิลทีวีระดับชาติ มีพื้นที่ครอบคลุมให้บริการในเขตกรุงเทพฯ และปริมณฑล โดยมีกลุ่มลูกค้าเป้าหมาย เป็นบ้านเรือนทั่วไป หอพัก บ้านพักข้าราชการ อพาร์ทเมนท์ โรงแรม โรงพยาบาล และคอนโดมิเนียมระดับประหยัดถึงระดับกลาง โดยมีการให้บริการ 3 รูปแบบ ดังนี้

1) บริการเคเบิลทีวีระบบแอนาล็อก (Analog) ให้บริการส่งสัญญาณในระบบแอนาล็อกผ่านสาย coaxial ซึ่งส่วนใหญ่เป็นลูกค้าบ้านผู้สูงอายุและหอพัก มีช่องรายการประมาณ 56 ช่องรายการ มีอัตราค่าบริการ 100 - 200 บาท/เดือน ขึ้นอยู่กับสภาพการแข่งขันในแต่ละพื้นที่

2) บริการเคเบิลทีวีระบบดิจิตอล (Digital) ให้บริการส่งสัญญาณในระบบดิจิตอลผ่านสายไฟเบอร์ออฟติก (Fiber Optic) เหมาะสำหรับผู้ที่มีโทรทัศน์ที่รองรับระบบดิจิตอล หรือผู้ที่มีกล่องรับสัญญาณดิจิตอล ให้ความคมชัดสูงสุดระดับ HD และมีช่องให้บริการกว่า 160 ช่อง อัตราค่าบริการ 100 - 200 บาท/เดือน ขึ้นอยู่กับสภาพการแข่งขันในแต่ละพื้นที่

3) บริการ IPTV ให้บริการส่งสัญญาณในระบบดิจิตอลผ่านโครงข่ายอินเทอร์เน็ตของบริษัท เคเบิล คอนเนค จำกัด โดยให้บริการควบคู่ไปกับอินเทอร์เน็ตบ้าน ซึ่งสามารถรับชมช่องรายการโทรทัศน์ได้กว่า 160 ช่องรายการ อัตราค่าบริการ 299 - 599 บาท/เดือน (ราคาตามโปรโมชั่น) ทั้งนี้ขึ้นอยู่กับแพ็กเกจความเร็วอินเทอร์เน็ต

2. การให้บริการโทรทัศน์ดาวเทียม

2.1

จีเอ็มเอ็ม แซท ให้บริการโทรทัศน์ดาวเทียมแบบบอกรับสมาชิก ทั้งในระบบ C-Band และ KU-Band ผ่านกล่องรับสัญญาณแบบขายขาด ไม่มีค่าบริการรายเดือน โดยกล่องรับสัญญาณดังกล่าวจะมีลักษณะการรับสัญญาณ 2 รูปแบบ ดังนี้

1) กล่องดาวเทียมแบบขายขาด ให้บริการในระบบ C-Band และ KU-Band ที่มีกล่องบางรุ่นสามารถเชื่อมต่อสัญญาณอินเทอร์เน็ตได้ผ่านอุปกรณ์เสริม USB WiFi หรือ USB LAN ได้ โดยราคากล่องดาวเทียม เริ่มต้นตั้งแต่ 659 - 990 บาท

2) กล่องอินเทอร์เน็ตทีวีแบบขายขาด ที่สามารถเชื่อมต่อสัญญาณอินเทอร์เน็ตได้ทั้ง WiFi และ LAN ในลักษณะ Streaming โดยมีการติดตั้งแอปพลิเคชันของช่องรายการพื้นฐานต่างๆ เช่นเดียวกับกล่องรับสัญญาณดาวเทียม และในบางรุ่นสามารถดาวน์โหลดและติดตั้งแอปพลิเคชันต่างๆ เพิ่มเติมได้ ซึ่งอาจมีค่าบริการเพิ่มเติม ขึ้นอยู่กับผู้ให้บริการนั้น โดยมีราคาตั้งแต่ 799 – 2,490 บาท

2. การให้บริการโทรทัศน์ดาวเทียม (ต่อ)

2.2

อินโฟแซทให้บริการโทรทัศน์ดาวเทียมแบบบอกรับสมาชิก ในระบบ C-Band และ KU-Band ผ่านกล่องรับสัญญาณแบบขายขาดไม่มีค่าสมาชิกรายเดือน โดยกล่องรับสัญญาณดังกล่าวจะมีลักษณะการรับสัญญาณ 3 รูปแบบ ดังนี้

1) กล่องรับสัญญาณดาวเทียมแบบขายขาด ระบบ KU-Band แบบทั่วไป ราคา 990 บาท

2) กล่องรับสัญญาณดาวเทียมแบบขายขาด ระบบ C-Band และ KU-Band พร้อมความสามารถเชื่อมต่อสัญญาณอินเทอร์เน็ตด้วยอุปกรณ์เสริม USB WiFi ที่รับชมช่องรายการประเทศเพื่อนบ้านได้ ราคาตั้งแต่ 850 - 890 บาท

3) กล่อง OTT ที่สามารถเชื่อมต่อสัญญาณอินเทอร์เน็ตได้ทั้ง WiFi และ LAN รวมถึงสามารถดาวน์โหลดและติดตั้งแอปพลิเคชันต่างๆ เพิ่มเติมได้ตามความต้องการ ราคาตั้งแต่ 890 - 1,390 บาท

2.3

พีเอสไอให้บริการโทรทัศน์ดาวเทียมแบบบอกรับสมาชิก ในระบบ C-Band และ KU-Band ผ่านกล่องรับสัญญาณแบบขายขาดไม่มีค่ามีสมาชิกรายเดือน โดยกล่องรับสัญญาณดังกล่าวจะมี 2 รูปแบบ ดังนี้

1) กล่องรับสัญญาณดาวเทียมแบบขายขาด ระบบ C-Band และ KU-Band ราคา 890 บาท

2) กล่องรับสัญญาณดาวเทียมแบบขายขาด ระบบ C-Band และ KU-Band พร้อมระบบสัญญาณอินเทอร์เน็ต แบบ WiFi สามารถใช้งานแอปพลิเคชัน YouTube ที่ติดตั้งมาพร้อมกล่อง แต่ไม่สามารถดาวน์โหลดหรือติดตั้งแอปพลิเคชันเพิ่มเติมอื่นได้ ราคา 990 บาท

2. การให้บริการโทรทัศน์ดาวเทียม (ต่อ)

2.4

กู๊ด ทีวี ให้บริการโทรทัศน์ดาวเทียมแบบบอกรับเป็นสมาชิก ในระบบ KU-Band ผ่านกล่องรับสัญญาณแบบขายขาดไม่มีค่าสมาชิกรายเดือน ปัจจุบันมีจำหน่ายเพียงรุ่นเดียวในราคากล่องละ 990 บาท หากต้องการรับชมช่องรายการพรีเมี่ยมสามารถซื้อแพ็กเก็จเพิ่ม แบบเติมเงิน (Prepaid) ในราคาตั้งแต่ 149 – 899 บาท ขึ้นอยู่กับระยะเวลาของแพ็กเกจ

2.5

ดีทีวีให้บริการโทรทัศน์ดาวเทียมแบบบอกรับเป็นสมาชิก ในระบบ KU-Band ผ่านกล่องรับสัญญาณแบบขายขาดไม่มีค่าสมาชิกรายเดือน ปัจจุบันยกเลิกการจำหน่ายกล่องรับสัญญาณทุกรุ่น และหันไปให้บริการ OTT ผ่านแอปพลิเคชันที่เรียกว่า LOOXTV แทน แต่ยังเป็นผู้รับใบอนุญาต เนื่องจากยังให้บริการกับให้ผู้ใช้บริการรายเดิม ให้สามารถรับชมช่องรายการทีวีดิจิตอลและ Free-to-Air บางช่องรายการได้อยู่

2. การให้บริการโทรทัศน์ดาวเทียม (ต่อ)

2.6 IPM

ไอพีเอ็มได้บริการโทรทัศน์ดาวเทียมแบบบอกรับสมาชิกในระบบ C-Band และ KU-Band ผ่านกล่องรับสัญญาณดาวเทียมแบบขายขาดไม่มีค่าสมาชิกรายเดือน ในปี 2566 ได้หยุดจำหน่ายกล่องรับสัญญาณดาวเทียมดังกล่าวแล้ว โดยเริ่มหันไปควบรวมหรือทำธุรกิจร่วมกับเคเบิลท้องถิ่นในลักษณะแจกกล่องรับสัญญาณดาวเทียมฟรีและเรียกเก็บค่าสมาชิกรายเดือนผ่านผู้ให้บริการเคเบิลท้องถิ่นเดิมที่ยกเลิกใบอนุญาตแล้ว อย่างไรก็ตามกล่องรับสัญญาณดาวเทียมที่เหลืออยู่ในท้องตลาดบางส่วนก็ยังมีการจำหน่ายอยู่ 3 รูปแบบ ดังนี้

1) กล่องรับสัญญาณดาวเทียมระบบ C-Band และ KU-Band ราคา 1,950 - 2,590 บาท

2) กล่องรับสัญญาณดาวเทียมระบบ C-Band และ KU-Band พร้อมระบบที่สามารถเชื่อมสัญญาณอินเทอร์เน็ตแบบ WIFI สามารถใช้งานแอปพลิเคชัน YouTube ที่ติดตั้งมาพร้อมกล่องได้เพียงอย่างเดียวแต่ไม่สามารถดาวน์โหลดและติดตั้งแอปพลิเคชันอื่นได้ ราคา 450 - 530 บาท

3) กล่องรับสัญญาณแบบฟรี ไม่มีค่าติดตั้ง แต่มีค่าสมาชิกรายเดือนในอัตรา 150 – 250 บาท/เดือน

อัตราค่าบริการโทรทัศน์ดาวเทียมที่ปรากฏข้างต้น เป็นราคากล่องรับสัญญาณดาวเทียม ไม่รวมจานดาวเทียมและอุปกรณ์ส่วนควบ รวมถึงค่าติดตั้ง ซึ่งในปัจจุบันสามารถใช้กล่องได้กับจานทุกยี่ห้อ โดยราคาติดตั้งจานดาวเทียมเริ่มต้นประมาณ 1,200 บาทขึ้นไป ขึ้นอยู่กับจำนวนจุดรับชมและตัวแทนจำหน่าย

3. การให้บริการไอพีทีวี

3.1

AIS PLAY ให้บริการโทรทัศน์ IPTV แบบบอกรับสมาชิกแบบรายเดือน โดยมีลักษณะการให้บริการ 2 รูปแบบ ดังนี้

1) กล่องรับสัญญาณ IPTV ที่เรียกว่า AIS PLAYBOX ที่สามารถรับชมช่องรายการผ่านโครงข่ายอินเทอร์เน็ตของ AIS เท่านั้น โดยผู้ใช้บริการจะได้รับสิทธิ์ยืมกล่องเพื่อรับชมช่องรายการโทรทัศน์พื้นฐาน พร้อมรายการกีฬาและภาพยนตร์ต่างประเทศได้บางส่วนแบบไม่มีค่าใช้จ่าย เมื่อสมัครใช้บริการอินเทอร์เน็ต AIS Fibre แพ็กเกจตั้งแต่ 599 บาท/เดือน ทั้งนี้หากต้องการรับชมช่องรายการพรีเมี่ยม สามารถสมัครแพ็กเกจในราคา 199 หรือ 299 บาท/เดือน

2) บริการ OTT แอปพลิเคชัน ที่เรียกว่า AIS PLAY หรือเว็บไซต์ https://aisplay.ais.co.th ที่สามารถรับชมช่องรายการผ่านทางมือถือ แท็บเล็ต และคอมพิวเตอร์ ผ่านโครงข่ายอินเทอร์เน็ตผู้ให้บริการรายใดก็ได้ โดยสามารถรับชมช่องรายการโทรทัศน์พื้นฐานได้ตามปกติ แต่หากต้องการรับชมช่องรายการพรีเมี่ยมสามารถสมัครแพ็กเกจ สำหรับบริการ OTT ในราคา 119-299 บาท/เดือน นอกจากนี้ยังสามารถสมัครแพ็กเกจเสริมเพื่อรับชมช่องรายการเพิ่มเติมตามความชอบได้อีกด้วย

3. การให้บริการไอพีทีวี (ต่อ)

3.2

3BB ให้บริการโทรทัศน์ IPTV แบบบอกรับสมาชิกผ่านกล่องรับสัญญาณที่เรียกว่า 3BB GIGA TV Box ซึ่งจะได้รับสิทธิ์ยืมกล่องแบบไม่มีค่าใช้จ่าย ที่สามารถรับชมได้ผ่านโครงข่ายอินเทอร์เน็ตของ 3BB เท่านั้น โดยบริการดังกล่าวจะพ่วงมากับบริการอินเทอร์เน็ตของ 3BB ในอัตราค่าบริการตั้งแต่ 599 – 1,199 บาท/เดือน ขึ้นอยู่กับความเร็วอินเทอร์เน็ต สามารถรับชมช่องทีวีดิจิตอล, ช่องรายการ Free-to-Air และช่องรายการพรีเมี่ยม โดยจำนวนช่องรายการจะขึ้นอยู่กับแพ็กเกจอินเทอร์เน็ตที่ลูกค้าสมัคร ทั้งนี้สามารถดาวน์โหลดและติดตั้งแอปพลิเคชันต่างๆ เพิ่มเติมได้ผ่าน Google Play พร้อมให้สิทธิ์ใช้งานแอปพลิเคชัน HBO GO และ MONOMAX

นอกจากนี้ ผู้ใช้บริการสามารถรับชมช่องรายการผ่าน OTT เป็นบริการเสริมที่ไม่มีค่าใช้จ่าย ด้วยแอปพลิเคชันที่เรียกว่า 3BB GIGATV App หรือเว็บไซต์ www.3bbgigatv.com จากมือถือ แท็บเล็ต และคอมพิวเตอร์ ผ่านโครงข่ายอินเทอร์เน็ตของผู้ให้บริการรายใดก็ได้

3. การให้บริการไอพีทีวี (ต่อ)

3.3

NT National Telecom ให้บริการโทรทัศน์ IPTV แบบบอกรับสมาชิก ผ่านกล่องรับสัญญาณแบบขายขาดไม่มีค่าสมาชิกรายเดือน และกล่องรับสัญญาณแบบมีค่าสมาชิกรายเดือน โดยมีลักษณะการให้บริการ 3 รูปแบบ ดังนี้

1) กล่อง NT IPTV แบบขายขาดไม่มีค่าสมาชิกรายเดือน ซึ่งไม่จำกัดโครงข่ายผู้ให้บริการอินเทอร์เน็ต มี 2 รุ่น ได้แก่ กล่องรับสัญญาณที่รับชมช่องรายการได้เฉพาะที่กำหนดเท่านั้น ในราคา 900 – 1,200 บาท และกล่องรับสัญญาณที่มาพร้อมสิทธิ์ชมช่องรายการเพิ่มเติมจากแพ็กเกจตลอดอายุการใช้งาน ในราคา 2,800 บาท

2) กล่อง NT IPTV และ กล่อง C nema แบบมีค่าสมาชิกรายเดือน สามารถรับชมผ่านโครงข่ายอินเทอร์เน็ตของ NT เท่านั้น โดยผู้ใช้บริการจะได้รับสิทธิ์ยืมกล่อง NT IPTV หรือ กล่อง C nema กล่องใดก็ได้ เมื่อสมัครใช้บริการอินเทอร์เน็ตของ NT แพ็กเกจตั้งแต่ 390 บาท/เดือน และต้องชำระค่าสมาชิกรายเดือน ในอัตราค่าบริการ 150 บาท/เดือน เพื่อรับชมช่องทีวีดิจิตอล, ช่องรายการ Free-to-Air และช่องรายการพรีเมี่ยม ทั้งนี้หากต้องการรับชมช่องรายการพรีเมี่ยมแบบ HD หรือ Video on Demand สามารถสมัครแพ็กเกจเสริมได้อีก ในราคา 90 – 220 บาท/เดือน ขึ้นอยู่กับประเภทช่องรายการ สำหรับกล่อง C nema สามารถรับชมช่องทีวีดิจิตอล, ช่องรายการ Free-to-Air และ Video on Demand (ภาพยนต์และซีรี่ส์) โดยไม่มีค่าสมาชิกรายเดือนเพิ่มเติม

3) บริการ OTT ผ่าน Account IPTV ที่สามารถรับชมทางแอปพลิเคชัน NT IPTV หรือเว็บไซต์ http://www.totiptv.com จากมือถือ แท็บเล็ต และคอมพิวเตอร์ ผ่านโครงข่ายอินเทอร์เน็ตเครือข่ายใดก็ได้ในราคา 50 บาท/เดือน และหากต้องการรับชมช่องรายการอื่นเพิ่มเติม สามารถซื้อแพ็กเกจเสริมแบบรายเดือน (Postpaid) ได้ในราคา 109 – 220 บาท/เดือน ซึ่งราคาจะขึ้นอยู่กับประเภทช่องรายการ หรือซื้อแพ็กเก็จแบบเติมเงิน (Prepaid) ในราคา 40 – 100 บาท โดยราคาจะขึ้นอยู่กับจำนวนวันที่ใช้บริการ

4. การให้บริการทุกช่องทาง

4.1

True Visions ให้บริการโทรทัศน์แบบบอกรับสมาชิกทุกช่องทาง ได้แก่ เคเบิลทีวี ดาวเทียม IPTV และบริการเสริม OTT แบบบอกรับสมาชิก ผ่านกล่องรับสัญญาณที่มีทั้งแบบขายขาดและมีค่าสมาชิกรายเดือนทุกแพลตฟอร์ม โดยมีลักษณะการให้บริการ 4 รูปแบบ ดังนี้

1) กล่องรับสัญญาณเคเบิลทีวี

กล่องเคเบิลทีวีดิจิตอลแบบมีค่าสมาชิกรายเดือน ที่เรียกว่ากล่อง True Digital HD โดยได้รับกล่องพร้อมติดตั้งฟรี มาพร้อมกับแพ็กเกจ True Visions ในอัตราค่าบริการตั้งแต่ 299 – 2,155 บาท/เดือน ขึ้นอยู่กับประเภทช่องรายการและจำนวนช่องรายการ

2) กล่องรับสัญญาณดาวเทียม

กล่องรับสัญญาณดาวเทียม มีค่าสมาชิกรายเดือนที่เรียกว่า กล่อง True Digital HD ในระบบ KU-Band มาพร้อมกับแพ็กเกจ True Visions ในอัตราค่าบริการตั้งแต่ 299 – 2,155 บาท/เดือน ขึ้นอยู่กับประเภทช่องรายการและจำนวนช่องรายการ

3) บริการ IPTV

ให้บริการผ่านกล่องรับสัญญาณเรียกว่า TrueID TV ที่ใช้กับโครงข่ายอินเทอร์เน็ตของ True Fiber เท่านั้น โดยได้รับกล่องและติดตั้งฟรี เมื่อสมัครใช้บริการอินเทอร์เน็ตของ True Fiber แพ็กเกจ 399 บาทขึ้นไป ทั้งนี้คุณภาพและจำนวนช่องรายการที่จะได้รับชมจะมาพร้อมกับแพ็กเกจอินเทอร์เน็ต กรณีต้องการรับชมช่องรายการพรีเมี่ยมเพิ่มเติม จะต้องจ่ายค่าบริการเพิ่มในราคา 119 – 1,499 บาท/เดือน ขึ้นอยู่กับประเภทช่องรายการและจำนวนช่องรายการ

4. การให้บริการทุกช่องทาง (ต่อ)

4) บริการ OTT

การให้บริการ OTT ผ่านเว็บไซต์ www.trueid.net แอปพลิเคชัน TrueID และกล่องรับสัญญาณ TrueID TV โดยสามารถใช้งานกับโครงข่ายอินเทอร์เน็ตของผู้ให้บริการรายใดก็ได้ สำหรับผู้ใช้บริการรายเดือน True Move H และ True Online ชำระค่าบริการเพิ่มเติมเพียง 99 บาท/เดือน เพื่อรับชมช่องรายการกีฬาและภาพยนต์เพิ่มเติม และสำหรับลูกค้าทั่วไปซื้อกล่อง OTT (TrueID TV) ในราคา 2,490 บาท สามารถรับชมช่องรายการโทรทัศน์พื้นฐาน และบางช่องรายการของ True Visions หรือช่องรายการที่เป็นลิขสิทธิ์ของ True Visions และหากต้องการรับชมช่องรายการพรีเมี่ยมเพิ่มเติม สามารถสมัครแพ็กเกจได้ มีอัตราค่าบริการ 119 – 1,499 บาท/เดือน ขึ้นอยู่กับประเภทช่องรายการ นอกจากนี้ผู้ใช้บริการผ่านกล่อง OTT (TrueID TV) สามารถดาวน์โหลดและติดตั้งแอปพลิเคชันอื่น ๆ เพิ่มเติม เช่น YouTube Netflix iQiYi และ Game ต่างๆ เป็นต้น แต่จะมีอัตราค่าบริการตามที่ผู้ให้บริการแพลตฟอร์มกำหนด

ภาพรวมโทรทัศน์แบบบอกรับสมาชิก
(ระดับภูมิภาคและระดับท้องถิ่น)

การให้บริการโทรทัศน์แบบบอกรับสมาชิกในระดับภูมิภาคและระดับท้องถิ่น ที่ให้บริการแต่ละพื้นที่ทั่วประเทศนั้น มีเพียงผู้ให้บริการเคเบิลทีวีเท่านั้นที่ให้บริการในลักษณะดังกล่าว โดยให้บริการ 2 ระบบ คือ ระบบแอนาล็อก (Analog) ผ่านสายสัญญาณเคเบิลโคแอ็กซ์เชียล (Coaxial) และระบบดิจิตอล (Digital) ผ่านสายเคเบิลใยแก้วนำแสง (Fiber Optic)

ปัจจุบัน ผู้ให้บริการโทรทัศน์แบบบอกรับสมาชิก (ระดับภูมิภาค) มีจำนวนทั้งสิ้น 31 ราย ให้บริการเคเบิลทีวีทั้งในระบบแอนาล็อกและระบบดิจิตอล โดยระบบแอนาล็อกสามารถรับชมช่องรายการได้ประมาณ 60 – 70 ช่องรายการ มีอัตราค่าบริการตั้งแต่ 100 – 200 บาท/เดือน ในขณะที่ระบบดิจิตอลสามารถรับชมช่องรายการได้ 100 – 200 ช่องรายการ มีอัตราค่าบริการตั้งแต่ 170 – 350 บาท/เดือน ทั้งนี้อัตราค่าบริการขึ้นอยู่กับจำนวนช่องรายการและการแข่งขันในพื้นที่นั้น ๆ นอกจากนี้ผู้ให้บริการบางรายมีบริการเคเบิลทีวีพ่วงมากับบริการอินเทอร์เน็ตความเร็วสูง ต้องชำระค่าบริการอินเทอร์เน็ตเพิ่มเติมอีก 100 – 250 บาท/เดือน ขึ้นอยู่กับความเร็วอินเทอร์เน็ต

สำหรับผู้ให้บริการโทรทัศน์แบบบอกรับสมาชิก (ระดับท้องถิ่น) มีจำนวนทั้งสิ้น 126 ราย ให้บริการเคเบิลทีวีทั้งในระบบแอนาล็อกและระบบดิจิตอล โดยระบบแอนาล็อกสามารถรับชมช่องรายการได้ประมาณ 60 – 70 ช่องรายการ มีอัตราค่าบริการตั้งแต่ 150 – 250 บาท/เดือน ในขณะที่ระบบดิจิตอลสามารถรับชมช่องรายการได้ 100 – 200 ช่องรายการ มีอัตราค่าบริการตั้งแต่ 250 – 350 บาท/เดือน ทั้งนี้อัตราค่าบริการขึ้นอยู่กับจำนวนช่องรายการและการแข่งขันในพื้นที่นั้น ๆ นอกจากนี้ผู้ให้บริการบางรายมีบริการเคเบิลทีวีพ่วงมากับบริการอินเทอร์เน็ตความเร็วสูง ต้องชำระค่าบริการอินเทอร์เน็ตเพิ่มเติมอีก 100 – 250 บาท/เดือน ขึ้นอยู่กับความเร็วอินเทอร์เน็ต

รูปแบบการให้บริการและอัตราค่าบริการเคเบิลทีวี

ผู้ให้บริการ

บริษัท เจริญเคเบิลทีวี เน็ตเวิร์ค จำกัด ให้บริการเคเบิลทีวีในระบบอนาล็อก ดิจิตอล และระบบ IPTV อีกทั้งยังมีบริการอินเทอร์เน็ตความเร็วสูง ภายใต้ตราสินค้า เจริญเคเบิลทีวี

ช่องทางการติดต่อ

Facebook/เจริญเคเบิลทีวี

@cabletv.co.th

www.cabletv.co.th

1637

ช่องทางการจำหน่าย

1637

@cabletv.co.th

Facebook/เจริญเคเบิลทีวี

รูปแบบการให้บริการ

1. เคเบิลทีวีระบบแอนาล็อก

ให้บริการเคเบิลทีวีผ่านสายเคเบิล (Coaxial) เป็นการส่งสัญญาณผ่านสายเคเบิลจากต้นทางหรือจากผู้ให้บริการไปยังกล่องรับสัญญาณตามบ้าน ซึ่งได้รับใบอนุญาตประกอบกิจการเคเบิลทีวีระดับชาติ และให้บริการเคเบิลทีวีระบบ DVB-T

2. เคเบิลทีวีระบบดิจิตอล

ให้บริการเคเบิลทีวีผ่านสายไฟเบอร์ออฟติก (Fiber) โดยให้ความคมชัดสูงสุดระดับ HD และมีช่องให้บริการกว่า 160 ช่อง เหมาะสำหรับผู้ที่มีโทรทัศน์ที่รองรับระบบ Digital หรือผู้ที่มีกล่องรับสัญญาณ Digital

3. ระบบ IPTV

ให้บริการ IPTV ผ่านโครงข่ายอินเทอร์เน็ต โดยใช้ชื่อทางการตลาดว่า Cable Connect เป็นการให้บริการ Internet ,Leased-line และ IPTV บนโครงข่ายใยแก้วนำแสง Fiber Optical ร่วมกับบริษัท เคเบิล คอนเนค จำกัด

อัตราค่าบริการ

รูปแบบการให้บริการ	ระบบสายสัญญาณเคเบิลทีวี (อนาล็อค)	ระบบสายสัญญาณเคเบิลทีวี (ดิจิตอล)	ระบบสายไฟเบอร์ออฟติก (IPTV)
แพ็กเกจ	บ้านเดี่ยว ทาวน์โฮม ห้องชุด อพาร์ทเมนท์ โรงแรม โรงพยาบาล	บ้านเดี่ยว ทาวน์โฮม ห้องชุด อพาร์ทเมนท์ โรงแรม โรงพยาบาล	บ้านเดี่ยว ทาวน์โฮม ห้องชุด อพาร์ทเมนท์ โรงแรม โรงพยาบาล
ความคมชัด	SD	SD / HD	SD / HD
ระบบสายสัญญาณ	coaxial	Fiber / coaxial	LAN to Room
อุปกรณ์รับชม	Analog TV	Digital TV	Smart TV / Hospitality TV / STB
ความเหมาะสมสำหรับอุปกรณ์	ทีวีรุ่นเก่า สามารถรับชมได้โดยที่ไม่ต้องลงทุนเพิ่ม	ทีวีที่รองรับระบบ Digital	อาคารที่มีระบบ LAN to Room
ราคาติดตั้งเคเบิลทีวี *	100 - 200 บาท / เดือน	100 - 200 บาท / เดือน	100 - 200 บาท / เดือน
จำนวนช่องรายการ	56 ช่องรายการ	163 ช่องรายการ	163 ช่องรายการ
ช่องรายการพื้นฐาน (ตัวอย่าง)			
ช่องรายการพิเศษ (ตัวอย่าง)			

หมายเหตุ - เคเบิลทีวีระบบเดิมผ่านสายเคเบิล ไม่มีค่าบริการติดตั้งเคเบิลทีวี แต่ผู้ใช้บริการต้องเสียค่าอุปกรณ์สายสัญญาณที่จะเชื่อมต่อสัญญาณภาพจากโครงข่ายของผู้ให้บริการมายังเครื่องรับสัญญาณเคเบิลทีวีหรือโทรทัศน์ของผู้ใช้บริการ

* อัตราค่าบริการสำหรับ - บ้านเดี่ยว ราคา 100 - 200 บาท / หลัง / เดือน

- อพาร์ทเม้นท์ แฟลต ราคา 20 - 50 บาท / ห้อง / เดือน
- โรงแรม 1 - 3 ดาว ราคา 50 - 70 บาท / ห้อง / เดือน (บริการหลังการขาย call center)
- โรงแรม 4 - 5 ดาว ราคา 80 - 150 บาท / ห้อง / เดือน (บริการหลังการขาย hotline)

- อัตราค่าบริการอาจมีการปรับเปลี่ยนตามสถานการณ์การแข่งขันในพื้นที่ และความยากง่ายของพื้นที่การให้บริการ
- ไม่มีกำหนดระยะเวลาการใช้บริการ

อัตราค่าบริการ (ต่อ)

รูปแบบการให้บริการ	เคเบิลทีวีพ่วงระบบอินเตอร์เน็ต		
แพ็กเกจ	PREMIUM	PRO	PLUS
ความเร็ว	100 / 100 Mbps	200 / 200 Mbps	500 / 500 Mbps
ราคาติดตั้งอินเทอร์เน็ต	299 บาท / เดือน	399 บาท / เดือน	599 บาท / เดือน
ราคาติดตั้งเคเบิลทีวี *	100 - 200 บาท / เดือน	100 - 200 บาท / เดือน	100 - 200 บาท / เดือน
จำนวนช่องรายการ	163 ช่องรายการ	163 ช่องรายการ	163 ช่องรายการ
ช่องรายการพื้นฐาน (ตัวอย่าง)			
ช่องรายการพิเศษ (ตัวอย่าง)			

หมายเหตุ * เคเบิลทีวีผ่านระบบอินเตอร์เน็ต / อัตราค่าบริการอาจมีการเสนอให้ใช้บริการฟรี และโปรโมชั่นอาจมีการเปลี่ยนแปลงตามสถานการณ์ทางการตลาด และความยากง่ายของพื้นที่การให้บริการ ขึ้นอยู่กับข้อเสนอราคาของพนักงานขาย

ฟรี! ค่าติดตั้งและเดินสายภายนอก

ฟรี! ค่าแรกเข้า

ฟรี! รับสิทธิ์ยืมอุปกรณ์ Wifi Routor ตลอดอายุการเป็นสมาชิก

- ไม่มีสัญญากำหนดระยะเวลาการใช้บริการ

รูปแบบการให้บริการและอัตราค่าบริการโทรทัศน์ดาวเทียม

ผู้ให้บริการ

บริษัท จี บรอดคาสท์ จำกัด ให้บริการกล่องรับสัญญาณทีวีดาวเทียม และอินเตอร์เน็ตทีวี ภายใต้ตราสินค้า จีเอ็มเอ็ม แซท

ช่องทางการติดต่อ

- Call Center: 02-853-8999
- Website: www.gmmz.tv
- Email: gmmztv@gmail.com
- Facebook: gmmztv
- Instagram: @gmmztv
- Line: @gmmz

ช่องทางการจำหน่าย

- ร้านค้าดาวเทียม
- ห้างสรรพสินค้า
- ช่องทางออนไลน์

ช่องทางการชำระเงิน

- ซื้อช่องทางออนไลน์ ชำระเงินออนไลน์ (ระบบ 2C2P) สามารถเลือกวิธีการชำระเงินได้เองไม่ว่าจะเป็นการตัดผ่านบัตรเครดิต/เดบิต, Internet/Mobile Banking, ชำระเงินปลายทาง
- ร้านค้าดาวเทียม/ห้างสรรพสินค้า ชำระเงินผ่านบัตรเครดิต/เดบิต/QR Code/เงินสด ทั้งนี้ขึ้นอยู่กับเงื่อนไขในการรับชำระของร้านค้า

รูปแบบการให้บริการ

1. กล่องรับสัญญาณดาวเทียม

กล่องรับสัญญาณทีวีดาวเทียม ในระบบ C-Band และ KU-Band แบบขายขาด ไม่มีค่าบริการรายเดือนซึ่งผู้ใช้บริการสามารถรับชมช่องทีวีดิจิตอล ทีวีดาวเทียมช่องรายการประเภท Free-to-Air และ Free-to-Box โดยจำนวนช่องรายการที่รับชมได้ขึ้นอยู่กับราคากล่องรับสัญญาณ

2. กล่องรับสัญญาณอินเทอร์เน็ตทีวีและดาวเทียม (ไม่มีค่าบริการรายเดือน)

กล่องรับสัญญาณอินเทอร์เน็ตทีวีและดาวเทียม (Hybrid) ในระบบ C-Band และ KU-Band แบบขายขาด ไม่มีค่าบริการรายเดือน ซึ่งผู้ใช้บริการสามารถรับชมช่องรายการทีวีผ่านระบบสัญญาณดาวเทียม และดูผ่านอินเทอร์เน็ตแบบ Streaming ที่ช่องรายการต่างๆ เหมือนกับระบบดาวเทียม ตัวกล่องรองรับระบบปฏิบัติการ Android โดยสามารถดาวน์โหลด แอปพลิเคชัน เพิ่มเติมได้ไร้ขีดจำกัดผ่าน Google Play Store

3. อุปกรณ์รับสัญญาณอินเทอร์เน็ตทีวี (กล่องขายขาด)

ให้บริการอุปกรณ์รับสัญญาณอินเตอร์เน็ตทีวี มาพร้อมด้วยระบบปฏิบัติ Android เป็นตัวช่วยให้สามารถเชื่อมต่อและเพิ่มฟังก์ชั่นการทำงานให้กับทีวีธรรมดาหรือ Smart TV ให้เป็น Android TV ซึ่งใช้งานโดยการเชื่อมต่อกับสัญญาณอินเทอร์เน็ต โดยผู้ใช้บริการสามารถดาวน์โหลด แอปพลิเคชัน เพิ่มเติมได้ตามต้องการจาก Google Play Store เช่น Facebook Netflix Spotify Games หรือ แอปพลิเคชัน ต่างๆ อีกมากมาย ที่มีทั้งแบบมีค่าบริการและไม่มีค่าบริการ

อัตราค่าบริการกล่องรับสัญญาณดาวเทียม

กล่องรับสัญญาณ (รุ่น)	GMM Z HD Lite Pro+	GMM Z HD Max+	GMM Z HD Good	GMM Z HD GO
ราคากล่อง	990 บาท แถมฟรี Dongle (USB WiFi)	659 บาท แถมฟรี Dongle (USB WiFi)	890 บาท	990 บาท
คุณสมบัติเฉพาะกล่อง				
- ประเภทกล่อง	กล่องรับสัญญาณดาวเทียม			
- การรับสัญญาณ C-Band/KU-Band	C-Band & KU-Band			
- ความคมชัดสูงสุด	1080 FULL HD			
- การเชื่อมต่ออินเทอร์เน็ต *	WiFi	WiFi	WiFi	WiFi / LAN
- รองรับบริการ OTT	✓ YouTube	✓ YouTube	✓ YouTube	✓ YouTube
การรับประกันสินค้า	N/A	N/A	N/A	N/A
ช่องรายการรับชม (ไม่มีค่าบริการรายเดือน)				
- ช่องรายการพื้นฐาน	C-Band: ทีวีดิจิตอลภูมิภาค Free-to-Air 124 ช่อง		KU-Band: Free-to-Air 75 ช่อง	

หมายเหตุ: ราคา ณ เดือนตุลาคม 2566 (ราคาบนเว็บไซต์บริษัท)

* กล่องรุ่น HD Lite Pro+, HD Max+, Good และ HD Go ไม่มีตัวรับสัญญาณอินเทอร์เน็ตภายในตัวกล่อง ต้องมี Dongle (USB WiFi /USB LAN) เป็นอุปกรณ์เสียบต่อกับกล่องช่วยรับสัญญาณ WiFi/LAN เพื่อให้สามารถดูทีวีดาวเทียมผ่านอินเทอร์เน็ตได้

อัตราค่าบริการกล่องรับสัญญาณ Android Box

กล่องรับสัญญาณ (รุ่น)	GMM Z รุ่น Z iPTV	STREAM LITE	GMM Z STREAM V.3 *	GMMZ DONGLETV	GMM Z TV STICK **	GMM Z CAST รุ่น WISE
ราคากล่อง	799 บาท	999 บาท แถมฟรีแอพ VIU 3 เดือน	2,490 บาท	1,900 บาท แถมฟรีแอพ VIU 3 เดือน	1,490 บาท	1,190 บาท
คุณสมบัติเฉพาะกล่อง						
- ประเภทกล่อง	อุปกรณ์รับสัญญาณอินเทอร์เน็ตทีวี (มีระบบปฏิบัติการ Android)					
- การรับสัญญาณ C-Band/KU-Band	✗					
- ความคมชัดสูงสุด	1080 FULL HD	4K ULTRA HD				
- การเชื่อมต่ออินเทอร์เน็ต	WiFi / LAN	WiFi / LAN	WiFi / LAN	WiFi / Bluetooth	WiFi	WiFi
- รองรับบริการ OTT	✓ Google Play	✓ Google Play	✓ Google Play	✓ Google Play	✓ Google Play	✓ Google Play
การรับประกันสินค้า	1 ปี	1 ปี	1 ปี	1 ปี	N/A	1 ปี
ช่องรายการรับชม (ไม่มีค่าบริการรายเดือน)						
- ช่อง Free-to-Box	GMM 25, one 31			N/A		
ช่องรายการรับชม (มีค่าบริการรายเดือน)	Netflix, viu, LOOX TV, Disney+ hotstar, YouTube, WeTV					
ค่าบริการรายเดือน	ค่าบริการรายเดือนสำหรับช่องพรีเมี่ยมขึ้นอยู่กับผู้ให้บริการ content และ Package ที่เลือกซื้อ					

หมายเหตุ: ราคา ณ เดือนตุลาคม 2566 (ราคาบนเว็บไซต์บริษัท)

* GMM Z Stream V.3 มีจำหน่ายที่ร้านเครื่องใช้ไฟฟ้าและร้านค้าดาวเทียมเท่านั้น

** GMM Z TV Stick มีจำหน่ายที่ Advice / Banana IT / JIB / IT City

infosat
คุณภาพเหนือความชัด

ผู้ให้บริการ

บริษัท อินโฟแซท เน็ตเวิร์ค จำกัด ให้บริการโทรทัศน์ดาวเทียม ในระบบ C-Band และ KU-Band ภายใต้ตราสินค้า Infosat

ช่องทางการติดต่อ

- Call Center: 02 584 4755
- Website: www.infosat.co.th
- Email: sales@infosats.com
- Facebook: InfosatColtd
- Line: @infosat

ช่องทางการจำหน่าย

- ตัวแทนจำหน่าย
- ช่องทางออนไลน์

ช่องทางการชำระเงิน

- ชำระกับตัวแทนจำหน่าย ทั้งนี้เงื่อนไขและวิธีการเป็นไปตามที่ตัวแทนจำหน่ายกำหนด
- ชำระเงินออนไลน์ โดยสามารถเลือกตัดบัตรเครดิต/เดบิต, Internet/Mobile Banking, ชำระเงินปลายทาง

รูปแบบการให้บริการ

1. กล่องรับสัญญาณดาวเทียม

1.1 กล่องรับสัญญาณทีวีดาวเทียมและกล่อง Hybrid สำหรับบุคคลทั่วไปในระบบ C-Band และ KU-Band แบบขายขาดไม่มีค่าบริการรายเดือน สามารถรับชมช่องทีวีดิจิตอล และช่องทีวีดาวเทียม Free-to-Air หรือหากไม่ได้ติดตั้งจานดาวเทียมก็สามารถดูช่องรายการทีวีดาวเทียมต่างๆ ได้โดยการเชื่อมต่ออินเทอร์เน็ต แบบ Streaming ที่สามารถรับชมช่องรายการต่างๆ เหมือนกับจานดาวเทียม ผ่าน App Infosat TV ซึ่งเป็น แอปพลิเคชัน ที่ติดตั้งมาให้บนกล่อง นอกจากนี้ยังมีช่องรายการทีวีของประเทศเพื่อนบ้าน หรือช่องรายข่าวต่างประเทศที่น่าสนใจ เช่น Bloomberg NHK BBC News CNN International ผ่านทาง App Asia TV ที่มีติดตั้งมาให้บนกล่องเช่นเดียวกัน โดยการรับชมทีวีผ่านอินเทอร์เน็ตดังกล่าว สามารถรับชมได้ฟรี ไม่มีค่าบริการเพิ่มเติม (Free-to-Box)

1.2 ให้บริการกล่องรับสัญญาณดาวเทียมสำหรับงานระบบโรงแรม/คอนโด/อพาร์ทเมนท์ โดยสามารถใช้ได้กับจานดาวเทียมระบบ C-Band และ KU-Band แบบขายขาด ไม่มีค่าบริการรายเดือน โดยสามารถรับชมช่องทีวีดิจิตอล และช่องทีวีดาวเทียม Free-to-Air

2. กล่องรับสัญญาณอินเทอร์เน็ตทีวี

ให้บริการอุปกรณ์รับสัญญาณอินเทอร์เน็ตทีวีแบบขายขาดไม่มีค่าบริการรายเดือน โดยกล่องจะมีระบบปฏิบัติ Android ที่จะช่วยเพิ่มฟังก์ชั่นการทำงานของทีวีธรรมดาหรือ Smart TV ให้เป็น Android TV ซึ่งผู้บริโภคสามารถดาวน์โหลด แอปพลิเคชัน ลงเพิ่มได้ตามความชอบจาก Google Play Store

3. จานดาวเทียม

ผลิต จัดจำหน่ายและให้บริการติดตั้งจานดาวเทียมโดยมีศูนย์บริการและตัวแทนจำหน่ายรองรับทั่วทั้งประเทศไทย นอกจากนี้ยังมีตัวแทนจำหน่ายอยู่ในประเทศเพื่อนบ้านด้วย ได้แก่ เมียนมาร์ ลาว และกัมพูชา

infosat
คุณภาพเหนือความชัด

อัตราค่าบริการกล่องรับสัญญาณ

กล่องรับสัญญาณ (รุ่น)	HD-Q168	HD-L168	HD-X168	HD 1.1
ราคากล่อง	850 บาท	850 บาท	890 บาท	990 บาท
คุณสมบัติเฉพาะกล่อง				
- ประเภทกล่อง	กล่องรับสัญญาณดาวเทียม			
- การรับสัญญาณ C-Band/KU-Band	C-Band & KU-Band			KU-Band
- ความคมชัดสูงสุด	1080 FULL HD			
- การเชื่อมต่ออินเทอร์เน็ต	WiFi / LAN *			✗
- รองรับบริการ OTT	✓ YouTube			✗
การรับประกันสินค้า	18 เดือน			
ช่องรายการรับชม (ไม่มีค่าบริการรายเดือน)				
- ช่องรายการพื้นฐาน	C-Band: Free-to-Air 87 ช่อง; Via app. on box: Free-to-Air 51 ช่อง; KU-Band: Free-to-Air 55 ช่อง			Free-to-Air 55 ช่อง
- ช่อง Free-to-Box (รวมกว่า 131 ช่อง)	Via app. on box * ASIA TV; Laos, Indonesia, Cambodia, Myanmar, Malaysia, China; BBC NEWS, Bloomberg, NHK WORLD JAPAN, CNN			N/A

หมายเหตุ: ราคา ณ เดือนตุลาคม 2566 (ราคาบนเว็บไซต์บริษัท)

* กล่องรุ่น HD-L168 HD-Q168 และ HD-X168ไม่มีตัวรับสัญญาณอินเทอร์เน็ตภายในตัวกล่อง ต้องมี Dongle (USB WiFi) เป็นอุปกรณ์เสียบต่อกับกล่องช่วยรับสัญญาณ WiFi เพื่อให้สามารถดูทีวีดาวเทียมผ่านอินเทอร์เน็ตได้

อัตราค่าบริการกล่องรับสัญญาณ Android Box

กล่องรับสัญญาณ (รุ่น)	OTT-T168	OTT-S168
ราคากล่อง	890 บาท	1,390 บาท
คุณสมบัติเฉพาะกล่อง		
- ประเภทกล่อง	อุปกรณ์รับสัญญาณอินเทอร์เน็ตทีวี	อุปกรณ์รับสัญญาณอินเทอร์เน็ตทีวี (มีระบบปฏิบัติการ Android)
- การรับสัญญาณ C-Band/KU-Band	✗	
- ความคมชัดสูงสุด	1080p FULL HD	4K ULTRA HD
- การเชื่อมต่ออินเทอร์เน็ต	WiFi	WiFi / LAN
- รองรับบริการ OTT	✓	✓ Google Play
การรับประกันสินค้า	18 เดือน	18 เดือน
ช่องรายการรับชม (ไม่มีค่าบริการรายเดือน)		
- ช่องรายการพื้นฐาน	WiFi Via app. on box infosat TV ช่องวิถีไทย DLTV ETV Free-to-Air 51 ช่อง	
- ช่อง Free-to-Box (รวมกว่า 131 ช่อง)	WiFi Via app. on box ASIA TV Laos Indonesia Cambodia Myanmar Malaysia China BBC NEWS Bloomberg NHK WORLD JAPAN CNN	
ช่องรายการรับชม (มีค่าบริการรายเดือน)	N viu LOOX TV Disney+ hotstar YouTube WeTV	
ค่าบริการรายเดือน	ค่าบริการรายเดือนสำหรับช่องพรีเมี่ยมขึ้นอยู่กับผู้ให้บริการ content และ Package ที่เลือกซื้อ	

หมายเหตุ : ราคา ณ เดือนตุลาคม 2566 (ราคาบนเว็บไซต์บริษัท)

ผู้ให้บริการ

บริษัท พีเอสไอ บรอดคาสติ้ง จำกัด ผู้ให้บริการโทรทัศน์ดาวเทียม ในระบบ C-Band และ KU-Band ภายใต้ตราสินค้า PSI

ช่องทางการติดต่อ

- Call Center: 1247
- Website: www.psisat.com
- Facebook: PSISATS
- Instagram: PSI.Official
- Line: @PSI1247

ช่องทางการจำหน่าย

- ตัวแทนจำหน่าย
- ช่องทางออนไลน์

ช่องทางการชำระเงิน

- ชำระเงินออนไลน์ (ระบบ 2C2P) โดยสามารถเลือกตัดบัตรเครดิต/เดบิต, ชำระเงินปลายทาง
- ชำระกับตัวแทนจำหน่าย ทั้งนี้เงื่อนไขและวิธีการเป็นไปตามที่ตัวแทนจำหน่ายกำหนด

รูปแบบการให้บริการ

1. กล่องรับสัญญาณดาวเทียม

กล่องรับสัญญาณทีวีดาวเทียมแบบ Hybrid ในระบบ C-Band และ KU-Band แบบขายขาด ไม่มีค่าสมาชิกรายเดือน ซึ่งผู้ใช้บริการสามารถรับชมช่องทีวีดิจิตอล ทีวีดาวเทียม Free-to-Air หรือหากไม่ได้ติดตั้งจานดาวเทียมก็สามารถดูช่องรายการทีวีดาวเทียมต่างๆ ได้โดยการเชื่อมต่ออินเทอร์เน็ต แบบ Streaming ที่ช่องรายการต่างๆ เหมือนกับจานดาวเทียม เนื่องจาก PSI ได้มีการพัฒนา แอปพลิเคชัน สำหรับดาวน์โหลดลงมือถือเพื่อใช้งานคู่กับตัวกล่องรับสัญญาณดาวเทียม โดยแอปพลิเคชันที่ให้มานั้นทำให้มือถือเป็นรีโมทคอนโทรล สามารถใช้แทนรีโมทคอนโทรลที่แถมมากับตัวกล่องแบบปกติได้ นอกจากนั้น ในแอปพลิเคชันยังมีฟังก์ชั่นที่อำนวยความสะดวกในการดูช่องรายการต่างๆ ไม่ว่าจะเป็นดิจิตอลทีวี ช่องรายการดาวเทียม Free-to-Air ได้โดยไม่ต้องใช้จานดาวเทียม เหมาะสำหรับผู้ที่ไม่ได้ติดตั้งจานดาวเทียม หรือผู้ที่อยู่หอพัก อพาร์ตเมนต์ คอนโด ซึ่งอาจไม่สามารถติดตั้งจานดาวเทียมได้ เพียงแค่ใช้สัญญาณอินเทอร์เน็ตเพื่อเชื่อมต่อในการใช้งานระหว่าง แอปพลิเคชัน ในมือถือกับกล่องรับสัญญาณดาวเทียมของ PSI รุ่น S3 Hybrid

2. จานดาวเทียม

จัดหน่ายและให้บริการติดตั้ง ซ่อมบำรุง จานดาวเทียม แบรนด์ PSI OK โดยมีศูนย์บริการรองรับอยู่ทั่วประเทศ

มีบริการเพื่ออำนวยความสะดวกให้กับลูกค้า PSI สำหรับผู้ที่มีปัญหาในการรับชมหรือจานดาวเทียมมีปัญหา ลูกค้าสามารถเรียกช่างเพื่อเข้าช่วยแก้ไขปัญหาได้ถึงบ้าน โดยการแจ้งปัญหาที่ต้องการให้ช่วยเหลือผ่าน แอปพลิเคชัน FixIT

อัตราค่าบริการกล่องรับสัญญาณ

กล่องรับสัญญาณ (รุ่น)	PSI_S2X	PSI_S3 Hybrid
ราคากล่อง	890 บาท	990 บาท
คุณสมบัติเฉพาะกล่อง		
- ประเภทกล่อง	กล่องรับสัญญาณดาวเทียม	
- การรับสัญญาณ C-Band/KU-Band	C-Band & KU-Band	
- ความคมชัดสูงสุด	1080 FULL HD	
- การเชื่อมต่ออินเทอร์เน็ต	WiFi *	WiFi
- รองรับบริการ OTT **	✓ YouTube	✓ YouTube
การรับประกันสินค้า	2 ปี	2 ปี
ช่องรายการรับชม (ไม่มีค่าบริการรายเดือน)		
- ช่องรายการพื้นฐาน	C-Band: ดิจิตอลทีวี, DLTV, Free-to-Air 190 ช่อง	KU-Band: ดิจิตอลทีวี, DLTV, ETV, Free-to-Air 151 ช่อง

หมายเหตุ: ราคา ณ เดือนตุลาคม 2566 (ราคาบนเว็บไซต์บริษัท)

* กล่อง PSI รุ่น S2X ไม่มีตัวรับสัญญาณอินเทอร์เน็ตภายในตัวกล่อง ต้องมี Dongle (USB Wifi) เป็นอุปกรณ์เสียบต่อกับกล่องช่วยรับสัญญาณ WiFi เพื่อให้สามารถดูทีวีดาวเทียมผ่านอินเทอร์เน็ตได้

** สำหรับบริการ OTT หากต้องการดู Content ที่มากกว่า YouTube ก็สามารถทำได้เพียงแต่ต้องหาอุปกรณ์เพิ่ม ซึ่งปัจจุบันนี้มี USB WiFi ชื่อ True Smart Link สามารถใช้ได้กับจานดาวเทียมระบบ KU-Band ใช้ได้กับกล่อง PSI รุ่น S2 และ S3 HyBrid เท่านั้น โดยใช้เชื่อมต่ออินเทอร์เน็ตและดูช่องพรีเมี่ยมต่างๆจาก True Visions โดยสามารถเลือก Package ได้เอง

ผู้ให้บริการ

บริษัท เนกซ์ สเตป จำกัด ให้บริการโทรทัศน์ดาวเทียม ภายตราสินค้าชื่อ Good TV

ช่องทางการติดต่อ

- Call Center: 02-026-3399
- Website: http://tv.co.th
- Line: @goodtv

ช่องทางการจำหน่าย

- Call Center
- Line Official Account ของ Good TV
- ตัวแทนจำหน่าย
- Laz Shopee

ช่องทางการชำระเงิน

ซื้อแพ็กเกจช่องพรีเมี่ยมเพิ่มเติม (Prepaid) แบบไม่ผูกมัด ผ่านช่องทางการชำระเงินดังนี้

- 7-11 โดยแสดงรูปถ่ายบาร์โค้ดที่กล่องรับสัญญาณแก่เจ้าหน้าที่ 7-11 เพื่อประกอบการชำระเงิน
- โอนเข้าบัญชีธนาคารของ Good TV โดยตรง จากนั้นส่งสลิปการโอนมาที่ Line Official Account ของ Good TV

รูปแบบการให้บริการ

1. ระบบดาวเทียม

Good TV เป็นแพลตฟอร์มดาวเทียมในระบบ HD ที่แพร่ภาพผ่านระบบดาวเทียมครอบคลุม ประเทศไทย เมียนมาร์ ลาว กัมพูชา และเวียดนาม โดยมีช่องรายการสารคดีไทยที่ผลิตเอง และวางแผนจะขาย Content สารคดีไทยไปต่างประเทศอีกด้วย สามารถรับชมช่องรายการผ่านกล่องรับสัญญาณของ Good TV ในระบบ KU-Band แบบขายขาด ไม่มีค่าสมาชิกรายเดือน โดยลูกค้าสามารถรับชมช่องทีวีดิจิตอล และช่องรายการ Free-to-Air ประมาณ 10 ช่องรายการ ที่คัดสรรมาเฉพาะช่องที่มีเนื้อหาน่าสนใจ และมีช่องพิเศษในลักษณะ Free-to-Box เป็นช่องรายการสารคดีระดับโลกและสารคดีไทยที่ผลิตเอง ด้วยความคมชัดระดับ HD บางเนื้อหาสามารถรับชมได้ถึงระดับ Full HD รวมถึงมีระบบ CAS เข้ารหัสสัญญาณ รองรับช่องพรีเมี่ยมที่มีลิขสิทธิ์ทำให้สามารถรับชมได้ตามปกติ เช่น การถ่ายทอดสดฟุตบอล เป็นต้น ทั้งนี้หากลูกค้าต้องการรับชมช่องรายการระดับพรีเมี่ยมพิเศษเพิ่มเติมจากช่องรายการปกติบนกล่องขายขาด สามารถซื้อแพ็กเกจได้เป็นครั้งๆ ไป ในลักษณะ Prepaid ตามระยะเวลาที่ต้องการรับชม แบบไม่ผูกมัด โดยแพ็กเกจเพิ่มเติมนี้ประกอบด้วยช่องรายการสาระบันเทิงความคมชัดระดับ HD / Full HD รวม 13 ช่อง โดยเน้นนำเสนอช่องรายการสารคดีคุณภาพทั้งไทยและต่างประเทศ

อัตราค่าบริการกล่องรับสัญญาณ

กล่องรับสัญญาณ (รุ่น)	Good TV
ราคากล่อง	990 บาท *
คุณสมบัติเฉพาะกล่อง	
- ประเภทกล่อง	กล่องรับสัญญาณดาวเทียม
- การรับสัญญาณ	KU-Band
- ความคมชัดสูงสุด	1080 FULL HD **
- การเชื่อมต่ออินเทอร์เน็ต	✗
- รองรับบริการ OTT	✗
การรับประกันสินค้า	1 ปี

หมายเหตุ: ราคา ณ เดือนตุลาคม 2566 (ราคาบนเว็บไซต์บริษัท)

* ปัจจุบัน กล่อง Good TV มีกล่องรุ่นเดียว โดยมีราคาโปรโมชั่นเมื่อซื้อกล่องจำนวนมาก ดังนี้ 1 กล่อง ราคา 990 บาท, 2 กล่อง ราคา 1,880 บาท, 3 กล่อง ราคา 2,760 บาท และ 4 กล่อง ราคา 3,500 บาท

** ความคมชัดสูงสุด Full HD เมื่อดูผ่านโทรทัศน์จอใหญ่กล่องมีฟังก์ชั่น PVR บันทึกช่องรายการโปรดไว้ชมย้อนหลัง และ Time Shift ฟังก์ชั่นหยุดเวลาดูไม่ทันกลับไปดูซ้ำได้

อัตราค่าบริการตามแพ็กเกจ

แพ็กเกจช่องรายการ	แบบไม่มีค่าบริการรายเดือน	แบบแพ็กเกจ prepaid (ไม่ผูกมัด)		
		1 เดือน	6 เดือน	12 เดือน
ราคา	ฟรี	149 บาท	499 บาท	899 บาท
ช่องรายการพื้นฐาน	Free-to-Air 3 ช่อง			
ช่อง Free-to-Box				
ช่องรายการพิเศษ		13 ช่องพรีเมี่ยมพิเศษ 37 39 41 42 43 44 56 57 58 59 66 77 HD 78		
เงื่อนไข/ช่องทางรับชม	ให้บริการในลักษณะกล่องขายขาด สามารถรับชมช่องพื้นฐาน และช่อง Free-to-Box ได้ทันที ไม่มีค่าบริการรายเดือน*	เป็นแพ็กเกจไม่ผูกมัด ลูกค้าชำระเพิ่มเมื่อต้องการรับชมช่องพรีเมี่ยมเพิ่มเติม ตามระยะเวลาในแพ็กเกจ โดยลูกค้าต้องชำระเงินก่อนถึงจะรับชมช่องพรีเมี่ยมได้ (Prepaid) โดยสามารถชำระเงินค่าแพ็กเกจได้ที่ 7-11 หรือโอนเข้าบัญชีธนาคาร		

หมายเหตุ ราคา ณ เดือนตุลาคม 2566

* โปรโมชั่น ตั้งแต่ 1 มกราคม 2566 ลูกค้าติดตั้งกล่อง Good TV สามารถรับชมช่องพรีเมี่ยมพิเศษ 13 ช่อง ได้ฟรี 1 เดือน และสำหรับลูกค้าติดตั้งกล่องใหม่ตั้งแต่ 1 มกราคม 2566 ดูช่องพรีเมี่ยมพิเศษฟรี 1 เดือน

5

DTV LOOX TV

ผู้ให้บริการ

บริษัท ไทย แอดวานซ์ อินโนเวชั่น จำกัด ให้บริการโทรทัศน์ดาวเทียม ภายใต้ตราสินค้า DTV

ช่องทางการติดต่อ

- Call Center: 02-950-5005
- Website: https://www.thaiai.co.th
- https://www.looxtv.net
- Line: @looxtv
- Facebook: LOOXTV app

ช่องทางการจำหน่าย

- DTV ติดต่อ Call Center และตัวแทนจำหน่าย
- LOOX TV สามารถดาวน์โหลดแอปพลิเคชันสำหรับการรับชมได้เลย และสามารถสมัครแพ็กเกจช่องรายการ พรีเมี่ยมเพิ่มเติมได้

ช่องทางการชำระเงิน

- ชำระเงินแพ็กเกจช่องรายการพรีเมี่ยม ผ่านทางแอปพลิเคชัน LOOX TV โดยทำการชำระเงินผ่านบัตรเครดิต/ตัดบัญชีพร้อมเพย์ของลูกค้า ซึ่งจะต่อบริการให้โดยอัตโนมัติ แต่ลูกค้าสามารถยกเลิกได้ทุกเมื่อ

รูปแบบการให้บริการ

1. ระบบดาวเทียม

ปัจจุบัน DTV ยกเลิกการจำหน่ายกล่องรับสัญญาณทุกรุ่น แต่ยังให้บริการกับผู้ใช้บริการเดิมแบบไม่มีค่าบริการรายเดือน เพื่อให้สามารถรับชมช่องทีวีดิจิตอล และช่องรายการ Free-to-Air อีก 6 - 10 ช่องรายการ แตกต่างกันไปตามกล่องรับสัญญาณรุ่นต่างๆ

2. LOOX TV

LOOX TV ให้บริการทีวีผ่านอินเทอร์เน็ต ในลักษณะ OTT ที่รับชมผ่านแอปพลิเคชัน LOOX TV บนอุปกรณ์มือถือ, แท็บเล็ต, Smart TV, กล่อง Android และ Google Chromecast โดยสามารถใช้งานบนสัญญาณอินเทอร์เน็ตเครือข่ายใดก็ได้ โดยสามารถรับชมช่องทีวีดิจิตอล ช่องรายการ Free-to-Air และช่องทีวีดาวเทียมทั้งไทยและต่างประเทศรวมมากกว่า 50 ช่องรายการ ได้ฟรี โดยรับชมด้วยความคมชัดแบบ SD บนมือถือ/แท็บเล็ต เท่านั้น

ทั้งนี้ ลูกค้าสามารถรับชมช่องพรีเมี่ยมเพิ่มเติมได้ โดยสมัครแพ็กเกจได้เป็นครั้งๆ ในลักษณะ Prepaid ตามระยะเวลาที่ต้องการรับชม เพื่อรับชมช่องพรีเมี่ยมเพิ่มเติมได้ โดยรองรับความคมชัดระดับ HD และบนจอใหญ่รองรับความคมชัดสูงสุด Full HD บนอุปกรณ์ที่หลากหลายมากขึ้น

นอกจากนี้ยังขยายธุรกิจ LOOX TV for Biz เป็นระบบทีวีออนไลน์สำหรับโรงแรม อพาร์ทเม้นท์ คอนโด โรงพยาบาล หน่วยงานราชการ สถานศึกษา อาคารสำนักงาน ฯลฯ สามารถรับชมผ่านทางโทรทัศน์ภายในอาคารได้หลายจุดพร้อมกันด้วยช่องรายการที่หลากหลาย ไม่ต้องติดตั้งอุปกรณ์ในห้องส่ง ประหยัดค่าใช้จ่ายในการลงทุน โดยลูกค้าสามารถเลือกช่องพิเศษเพิ่มเติมได้ตามกลุ่มเป้าหมาย และเพิ่มช่องรายการเฉพาะสำหรับหน่วยงานได้ เช่น Hotel Channel

อัตราค่าบริการกล่องรับสัญญาณ

กล่องรับสัญญาณ (รุ่น) (กล่องขายขาด)	DTV-HD1	D-Touch	KE-10 , White Box	D-Khoom, D-Khoom Plus
ราคากล่อง *				
คุณสมบัติเฉพาะกล่อง				
- ประเภทกล่อง	กล่องรับสัญญาณดาวเทียม			
- การรับสัญญาณ C-Band/KU-Band	KU-Band			
- ความคมชัดสูงสุด	1080 FULL HD	N/A		
- การเชื่อมต่ออินเทอร์เน็ต	✗	✗	✗	✗
- รองรับบริการ OTT	✗	✗	✗	✗
การรับประกันสินค้า	N/A	N/A	N/A	N/A
ช่องรายการรับชม (แบบไม่มีค่าบริการรายเดือน)				
- ช่องรายการพื้นฐาน	Free-to-Air 10 ช่อง	Free-to-Air 6 ช่อง	Free-to-Air 6 ช่อง	Free-to-Air 5 ช่อง

หมายเหตุ: * ปัจจุบันยกเลิกการผลิตกล่องรับสัญญาณทุกรุ่น อย่างไรก็ตาม DTV ยังคงให้บริการลูกค้าเดิมอยู่ โดยการทำ OTA เพื่อให้ลูกค้าสามารถรับชมช่องรายการทีวีดิจิตอลและช่องรายการ Free-to-Air ได้

อัตราค่าบริการตามแพ็กเกจ

แพ็กเกจ	LOOX TV (แบบรับชมฟรี) *	LOOX TV BIG Viu	LOOX TV BIG-GANG A		
		1 เดือน	1 เดือน	3 เดือน	6 เดือน
ราคา	ฟรี	139 บาท/เดือน	49 บาท/เดือน	120 บาท/เดือน	240 บาท/เดือน
รูปแบบการให้บริการ	รับชมแพ็กเกจผ่าน OTT				
ช่องรายการพื้นฐาน	Free-to-Air				
ช่องรายการพิเศษ		1 ช่องพรีเมี่ยม ZEETV viu PREMIUM	1 ช่องพรีเมี่ยม (Full HD) ZEETV		
VOD					
เงื่อนไข/ช่องทางรับชม	รับชมแบบ SD บนมือถือ/แท็บเล็ตเท่านั้น	รับชมได้พร้อมกัน 1 อุปกรณ์	รับชมได้พร้อมกัน 3 อุปกรณ์		

หมายเหตุ: ราคา ณ เดือนตุลาคม 2566

* หลังจากติดตั้งแอปพลิเคชัน LOOX TV ลูกค้าสามารถรับชมช่องรายการพื้นฐานรวมกว่า 50 ช่อง ได้ฟรี โดยรับชมด้วยความคมชัดระดับ SD บนมือถือ/แท็บเล็ต เท่านั้น แต่ลูกค้าสามารถสมัครแพ็กเกจเพิ่มได้ตามตารางข้างต้น เพื่อรับชมช่องพรีเมี่ยมเพิ่มเติม ด้วยความคมชัดสูงสุดระดับFull HD บนอุปกรณ์ที่หลากหลายมากขึ้น โดยนำเสนอแพ็กเกจช่องพรีเมี่ยมแบบเดียว แต่จูงใจลูกค้าด้วยแพ็กเกจระยะเวลา และจำนวนอุปกรณ์ที่รับชมได้สูงสุดแตกต่างกันในราคาพิเศษ

แพ็กเกจ	LOOX TV BIG-GANG B			LOOX TV BIG *			LOOX TV BIG Family
	1 เดือน	3 เดือน	6 เดือน	1 เดือน	3 เดือน	6 เดือน	1 เดือน
ราคา	49 บาท/เดือน	120 บาท/เดือน	240 บาท/เดือน	49 บาท/เดือน	120 บาท/เดือน	240 บาท/เดือน	119 บาท/เดือน
รูปแบบการให้บริการ	รับชมแพ็กเกจผ่าน OTT						
ช่องรายการพื้นฐาน	Free-to-Air						
ช่องรายการพิเศษ	1 ช่องพรีเมี่ยม (Full HD) ZEECINEMA			5 ช่องพรีเมี่ยม (Full HD) ZEETV ACTION HOLLYWOOD MOVIES TRACE SPORT STARS ABC GINX ESPORTSTV			
VOD							
เงื่อนไข/ช่องทางรับชม	รับชมได้พร้อมกัน 3 อุปกรณ์			รับชมได้พร้อมกัน 1 อุปกรณ์			รับชมได้พร้อมกัน 3 อุปกรณ์

หมายเหตุ: ราคา ณ เดือนตุลาคม 2566

* ลูกค้าสามารถทดลองใช้งาน LOOX TV BIG ฟรี 15 วัน

ผู้ให้บริการ

บริษัท ไอพีเอ็ม เซลล์แอนด์เซอร์วิส จำกัด ผู้นำเข้า ผลิต และจำหน่ายกล่องรับสัญญาณดาวเทียม ภายใต้ตราสินค้า IPM

ช่องทางการติดต่อ

- Call Center : 02-024-8048
- Website : http://ipmtv.tv
- Facebook : https://.facebook.com/ipmtv

ช่องทางการจำหน่าย

- Call Center
- Official Facebook Page ของ IPMTV
- ร้านค้าอุปกรณ์ทีวี
- ตัวแทนจำหน่าย
- Laz Shopee JD CENTRAL JD.CO.TH

ช่องทางการชำระเงิน

- ชำระเงินออนไลน์ สามารถเลือกวิธีการชำระเงิน เช่น การตัดผ่านบัตรเครดิต/ เดบิต, Internet/Mobile Banking/ชำระเงินปลายทาง
- ร้านค้าอุปกรณ์ทีวี ชำระเงินผ่านบัตรเครดิต/เดบิต/QR Code/เงินสด เป็นไปตามเงื่อนไขของร้านค้า

รูปแบบการให้บริการ

1. กล่องรับสัญญาณโทรทัศน์ระบบดาวเทียม

1.1 กล่องรับสัญญาณโทรทัศน์ผ่านระบบดาวเทียมแบบขายขาด ไม่มีรายเดือนโดยสามารถใช้ได้กับจานดาวเทียมทั้งระบบ C-Band และ KU-Band ซึ่งผู้ใช้บริการรายเดิมสามารถรับชมช่องทีวีดาวเทียม เช่น ช่องรายการดิจิตอลทีวี และช่องรายการ Free-to-Air เนื่องจากปัจจุบันกล่องดังกล่าวได้ยกเลิกการจำหน่ายแล้ว

1.2 กล่องรับสัญญาณดาวเทียมแบบมีค่าสมาชิกรายเดือน ในระบบ KU-Band ที่สามารถรับชมช่องรายการทีวีดิจิตอล ช่องรายการ Free-to-Air และช่องรายการพรีเมี่ยมจากต่างประเทศบางช่องรายการ โดยกล่องดังกล่าวแจกฟรีและติดตั้งให้กับลูกค้ารายเดิมของเคเบิลทีวีที่เลิกให้บริการไปแล้ว

2. กล่องรับสัญญาณโทรทัศน์ระบบดาวเทียมและระบบอินเทอร์เน็ต (Hybrid)

ให้บริการสัญญาณโทรทัศน์ผ่านระบบดาวเทียมแบบขายขาดแบบไม่มีรายเดือนโดยสามารถใช้ได้กับจานดาวเทียมทั้งระบบ C-Band และ KU-Band ซึ่งผู้ใช้บริการสามารถรับชมช่องทีวีดาวเทียม เช่น Free-to-Air (ช่องรายการที่ออกอากาศผ่านดาวเทียม) ช่องรายการดิจิตอลทีวี และอีกหนึ่งคุณสมบัติของระบบการใช้งาน คือ กล่องประเภทนี้สามารถใช้งาน Video on Demand บน platform YouTube เมื่อเชื่อมต่อสัญญาณอินเทอร์เน็ต (WiFi)

รูปแบบการให้บริการ (ต่อ)

3. จานดาวเทียม

จัดจำหน่ายและให้บริการติดตั้งจานดาวเทียม จานส้ม IPM โดยสามารถหาซื้อได้ตามร้านค้าตัวแทนจำหน่ายทั่วไป

ปัจจุบัน IPM ยกเลิกการจำหน่ายกล่องรับสัญญาณทุกรุ่น และได้หยุดทำการตลาดผ่านผู้แทนจำหน่าย แต่ยังให้บริการสำหรับผู้ใช้บริการเดิมยังสามารถรับชมช่องทีวีดิจิตอล และช่องรายการ Free-to-Air ได้ตามเดิม

อัตราค่าบริการกล่องรับสัญญาณ

กล่องรับสัญญาณ (รุ่น)	IPM UP HD3 HYBRID	IPM FINN HD3 HYBRID	IPM HD PRO3	กล่องรับสัญญาณ แบบมีค่าบริการรายเดือน ***
ราคากล่อง *	480 - 530 บาท	450 - 500 บาท	1,950 - 2,590 บาท	ฟรี
คุณสมบัติเฉพาะกล่อง				
- ประเภทกล่อง	รับชมได้ 2 ระบบ ทั้งระบบจานดาวเทียมและอินเทอร์เน็ต		กล่องรับสัญญาณดาวเทียม	กล่องรับสัญญาณดาวเทียม
- การรับสัญญาณ C-Band/KU-Band	C-Band & KU-band	C-Band & KU-band	C-Band & KU-band	C-Band & KU-band
- ความคมชัดสูงสุด	1080 FULL HD	1080 FULL HD	1080 FULL HD	1080 FULL HD
- การเชื่อมต่ออินเทอร์เน็ต	WiFi	WiFi	✗	✗
- รองรับบริการ OTT	YouTube	YouTube	✗	✗
การรับประกันสินค้า	1 ปี	1 ปี	1 ปี	1 ปี
ช่องรายการรับชม	ไม่มีค่าบริการสมาชิกรายเดือน			มีค่าบริการสมาชิกรายเดือน
- ช่องรายการพื้นฐาน	C-Band: ดิจิทัลทีวี, DLTV, ETV — Free-to-Air 95 ช่อง		KU-Band: ดิจิทัลทีวี, DLTV, ETV — Free-to-Air 54 ช่อง	

หมายเหตุ: * ราคากล่องรับสัญญาณไม่ปรากฏในเว็บไซต์ เนื่องจากได้หยุดทำการตลาดผ่านผู้แทนจำหน่าย ซึ่งราคากล่องที่ได้สอบถามจากผู้แทนจำหน่าย เป็นกล่องของปีก่อนที่ยังคงค้างอยู่ในท้องตลาด

** หากต้องการใช้งานระบบอินเทอร์เน็ต ต้องใช้อุปกรณ์เสริม USB WiFi เชื่อมต่ออินเทอร์เน็ต (ใช้งานได้เฉพาะระบบ WiFi) ในการรับชม YouTube หรือโทรทัศน์ออนไลน์ผ่านทาง YouTube

*** อัตราค่าบริการสมาชิกรายเดือน 150 - 250 บาท/เดือน ตามสภาพการแข่งขันในแต่ละพื้นที่

1

รูปแบบการให้บริการและอัตราค่าบริการ IPTV

ผู้ให้บริการ

บริษัท ซุปเปอร์บรอดแบนด์ เน็ทเวอร์ค จำกัด ให้บริการโทรทัศน์แบบบอกรับเป็นสมาชิก ประเภท IPTV ภายใต้ตราสินค้า AIS PLAY

ช่องทางการติดต่อ

- Call Center: 1175
- Website: https://www.ais.th/play
- Line: @aisthailand
- Facebook: AIS
- ศูนย์บริการ AIS

ช่องทางการจำหน่าย

- AIS PLAYBOX ติดต่อโดยตรงผ่าน AIS Call Center หรือศูนย์บริการ AIS
- AIS Play สามารถดาวน์โหลดแอปพลิเคชันหรือเว็บไซต์สำหรับการรับชมได้เลย ในเบื้องต้นสามารถรับชมได้ฟรี และสมัครแพ็กเกจรายเดือนเพื่อรับชมช่องรายการ พรีเมี่ยมเพิ่มเติม

ช่องทางการชำระเงิน

- กรณีลูกค้าเครือข่ายโทรศัพท์ AIS แบบรายเดือน หรือ AIS Fibre สามารถชำระผ่านระบบ/ช่องทางการชำระเงินทั่วไปของ AIS ตามการแจ้งค่าใช้บริการ
- กรณีลูกค้าทั่วไป (เครือข่ายอื่น) เมื่อสมัครแพ็กเกจแล้ว ระบบจะทำการตัดค่าบริการผ่านบัตรเครดิต/บัตรเดบิตอัตโนมัติต่อเนื่องทุกเดือน

รูปแบบการให้บริการ

1. IPTV (AIS PLAYBOX)

ให้บริการ IPTV ผ่านกล่อง AIS PLAYBOX บนโครงข่ายอินเทอร์เน็ต AIS Fibre เท่านั้น โดยลูกค้าชำระค่าบริการ 199 บาท/เดือน/กล่อง สามารถรับชมช่องทีวีดิจิตอล ช่องรายการ Free-to-Air รายการกีฬา ภาพยนต์และซีรีส์ ไทย-ต่างประเทศ การ์ตูน และหากต้องการรับชมช่องรายการพรีเมี่ยมอื่นๆ สามารถสมัครแพ็กเกจรายเดือนเพิ่มเติมได้ เนื่องจากกล่อง AIS PLAYBOX มีการติดตั้งบางแอปพลิเคชันแล้ว เช่น Netflix, HBO GO, VIU, MONOMAX เป็นต้น

2. OTT (AIS PLAY)

ให้บริการ Streaming เนื้อหา ในลักษณะ OTT โดยสามารถรับชมผ่านเว็บไซต์ https://aisplay.ais.co.th , แอปพลิเคชัน AIS PLAY บนอุปกรณ์มือถือและแท็บเล็ต, กล่อง Apple TV, Smart TV และ Google Chromecast ผ่านโครงข่ายอินเทอร์เน็ตรายใดก็ได้ สามารถรับชมช่องทีวีดิจิตอล ช่องรายการ Free-to-Air รายการกีฬา ภาพยนต์และซีรีส์ ไทย-ต่างประเทศ การ์ตูน และหากต้องการรับชมช่องรายการพรีเมี่ยมอื่นๆ สามารถสมัครแพ็กเกจรายเดือนเพิ่มเติมได้เหมือนกับ IPTV

อัตราค่าบริการกล่องรับสัญญาณ

กล่องรับสัญญาณ (รุ่น)		AIS PLAYBOX
ราคากล่อง *		รับสิทธิ์ยืม AIS PLAYBOX มูลค่า 2,490 บาท สำหรับลูกค้าแพ็กเกจ AIS FIbre เดือนละ 599 บาท ขึ้นไป
การรับสัญญาณภาพ		ใช้กับโครงข่ายอินเทอร์เน็ต AIS Fibre เท่านั้น
คุณสมบัติ กล่องรับสัญญาณ	**ช่องรายการรับชม**	Free TV (ช่องรายการพิเศษขึ้นอยู่กับแพ็กเกจ)
	การเชื่อมต่ออินเทอร์เน็ต	WiFi / LAN
	ระดับความคมชัด	1080p, 4K
	พอร์ตเชื่อมต่อ	1. HDMI 2.0 port x1 2. USB 2.0 port x2 3. OTG (Micor USB) port x1 4. MicroSD slot (TF Card) x1 5. AV 6. S/P DIF (Digital Audio)
	รองรับบริการแพ็กเกจเพิ่มเติม	✓
	รองรับการติดตั้งแอปพลิเคชันอื่น	✗
	รับชมย้อนหลัง (เฉพาะบางช่องรายการ)	✓
	สั่งงานด้วยเสียง	✗
	Chromecast Built-In	✓
การรับประกันสินค้า		1 ปี

หมายเหตุ: ข้อมูล ณ เดือนตุลาคม 2566

* ฟรีค่าติดตั้ง สัญญาการใช้งาน 24 เดือน หากยกเลิก AIS PLAYBOX ก่อนครบสัญญา ต้องชำระค่าติดตั้งที่ได้รับการยกเว้น

กรณีเพิ่มจุดรับชม AIS PLAYBOX ฟรีค่าบริการติดตั้งกล่องเสริม โดยติดตั้งอุปกรณ์ด้วยการเชื่อมต่อ WiFi เท่านั้น หากต้องการติดตั้งด้วยสาย LAN จะมีค่าใช้จ่ายเพิ่มเติม (ฟรีสาย LAN ยาว 1.5 เมตร ส่วนเกินคิด เมตรละ 20 บาท) สามารถขอเพิ่ม AIS PLAYBOX ได้สูงสุด 2 จุด (รวมทั้งหมดไม่เกิน 3 จุด) และมีค่าบริการรายเดือน 129 บาท/เดือน/กล่อง (ไม่รวมภาษีมูลค่าเพิ่ม) เมื่อติดตั้งแล้วจะสามารถรับชมรายการได้เหมือนกันทุกกล่อง

อัตราค่าบริการตามแพ็กเกจหลัก สำหรับบริการ IPTV

แพ็กเกจหลัก	AIS PLAY	AIS PLAY Premium Plus	AIS PLAY Premium	AIS PLAY Asian	AIS PLAY Family
ราคา	ฟรี	ลูกค้าทั่วไป 299 บาท/เดือน ลูกค้าเอไอเอส/ เอไอเอสไฟเบอร์ เดือนแรก 99 บาท (สมัครครั้งแรก) หลังจากนั้น 299 บาท/เดือน	ลูกค้าทั่วไป 199 บาท/เดือน ลูกค้าเอไอเอส/ เอไอเอสไฟเบอร์ เดือนแรก 19 บาท (สมัครครั้งแรก) หลังจากนั้น 199 บาท/เดือน	ลูกค้าเอไอเอส 159 บาท/เดือน	ลูกค้าเอไอเอส 119 บาท/เดือน *
รูปแบบการให้บริการ	รับชมผ่าน OTT	รับชมแพ็กเกจผ่านกล่อง IPTV หรือ รับชมผ่าน OTT บนอุปกรณ์อื่น		รับชมแพ็กเกจผ่าน OTT	
ช่องรายการพื้นฐาน				Free-to-Air	
ช่องรายการพิเศษ (ตามแพ็กเกจ)		32 ช่องพรีเมี่ยม	16 ช่องพรีเมี่ยม	12 ช่องพรีเมี่ยม	11 ช่องพรีเมี่ยม
Video on Demand	ภาพยนตร์ ละคร ซีรีส์ การ์ตูน จำนวนหนึ่ง	ภาพยนตร์ ละคร ซีรีส์ การ์ตูน กีฬา ทั้งไทยและต่างชาติ รับสิทธิ์ชมฟรี HBO GO ,VIU, MONOMAX, beIN SPORTS CONNECT และ AIS KARAOKE	ภาพยนตร์ ละคร ซีรีส์ การ์ตูน กีฬา ทั้งไทยและต่างชาติ รับสิทธิ์ชมฟรี beIN SPORTS CONNECT	ภาพยนตร์ ละคร ซีรีส์ การ์ตูน วาไรตี้ กีฬา ทั้งไทยและต่างชาติ รับสิทธิ์ชมฟรี iQIYI, VIU และ WeTV	ภาพยนตร์ ละคร ซีรีส์ การ์ตูน กีฬา ทั้งไทยและต่างชาติ
เงื่อนไข/ช่องทางรับชม	รับชมผ่านแอปพลิเคชัน AIS PLAY หรือ เว็บไซต์ AIS PLAY	รับชมผ่านกล่อง AIS PLAYBOX, แอปพลิเคชัน AIS PLAY, เว็บไซต์ AIS PLAY, Apple TV, Samsung Smart TV หรือ Chromecast ได้พร้อมกัน สูงสุด 4 อุปกรณ์	รับชมผ่านกล่อง AIS PLAYBOX, แอปพลิเคชัน AIS PLAY, เว็บไซต์ AIS PLAY, Apple TV, Samsung Smart TV หรือ Chromecast ได้พร้อมกัน สูงสุด 2 อุปกรณ์	รับชมผ่านแอปพลิเคชัน AIS PLAY ได้พร้อมกันสูงสุด 2 อุปกรณ์	รับชมผ่านแอปพลิเคชัน AIS PLAY หรือ เว็บไซต์ AIS PLAY ได้พร้อมกันสูงสุด 2 อุปกรณ์

หมายเหตุ: ราคา ณ เดือนตุลาคม 2566 (รวมภาษีมูลค่าเพิ่ม)

การรับชมช่องรายการผ่านกล่อง AIS PLAYBOX รองรับอินเทอร์เน็ตของ AIS Fibre เท่านั้น และการรับชมในลักษณะ OTT บนอุปกรณ์อื่นๆ สามารถใช้สัญญาณอินเทอร์เน็ตเครือข่ายอื่นๆ ทุกเครือข่าย

* สำหรับลูกค้าเอไอเอส รายเดือนและเติมเงิน รับชมฟรีแพ็กเกจ PLAY Family 1 เดือน

** รับสิทธิ์ใช้งานสตรีมมิ่งแอปพลิเคชันตามแพ็กเกจที่ลูกค้าสมัคร โดยไม่มีค่าใช้จ่ายเพิ่มตลอดอายุการใช้งานแพ็กเกจหลัก

อัตราค่าบริการตามแพ็กเกจเสริม สำหรับบริการ IPTV และ OTT

แพ็กเกจเสริม	Warner Bro. Discovery	Golf Channel	beIN Sports	Ball Thai
ราคา	ลูกค้าเอไอเอส/ เอไอเอสไฟเบอร์ 99 บาท/เดือน * หรือ 599 บาท/ปี	ลูกค้าเอไอเอส/ เอไอเอสไฟเบอร์ 99 บาท/เดือน หรือ 990 บาท/ปี	ลูกค้าเอไอเอส/ เอไอเอสไฟเบอร์ 99 บาท/เดือน หรือ 799 บาท/ปี	ลูกค้าเอไอเอส/ เอไอเอสไฟเบอร์ 59 บาท/เดือน หรือ 500 บาท/ฤดูกาล
รูปแบบการให้บริการ	รับชมแพ็กเกจผ่าน OTT		รับชมแพ็กเกจผ่านกล่อง IPTV หรือ รับชมผ่าน OTT บนอุปกรณ์อื่น	
ช่องรายการเพิ่มเติม	9 ช่องรายการ CN, food network, afn, animal planet, Discovery, Asia, EUROSPORT, TLC	1 ช่องรายการ รับชม PGA Tour และ LPGA Tour	4 ช่องรายการ beIN SPORTS 4, beIN SPORTS 5, beIN SPORTS 6, beIN SPORTS 7 รับชม LaLiga, Serie A, Ligue 1, UCL, UEL, FA Cup และอื่นๆ	3 ช่องรายการ รับชม Thai League 2023/24, FA CUP และ League Cup
เงื่อนไข/ช่องทางรับชม	รับชมผ่านแอปพลิเคชัน AIS PLAY ได้พร้อมกันสูงสุด 1 อุปกรณ์	รับชมผ่านแอปพลิเคชัน AIS PLAY ได้พร้อมกันสูงสุด 2 อุปกรณ์	รับชมผ่านกล่อง AIS PLAYBOX, แอปพลิเคชัน AIS PLAY,เว็บไซต์ AIS PLAY, Apple TV, Samsung Smart TV หรือ Chromecast ได้พร้อมกันสูงสุด 2 อุปกรณ์	รับชมผ่านกล่อง AIS PLAYBOX, แอปพลิเคชัน AIS PLAY,เว็บไซต์ AIS PLAY, Apple TV, Samsung Smart TV หรือ Chromecast ได้พร้อมกันสูงสุด 1 อุปกรณ์

หมายเหตุ: ราคา ณ เดือนตุลาคม 2566 (รวมภาษีมูลค่าเพิ่ม ยกเว้น แพ็กเกจ Gold Channel ยังไม่รวมภาษีมูลค่าเพิ่ม)

* สำหรับลูกค้าเอไอเอส ที่มีแพ็กเกจ PLAY Family หรือ PLAY Premium ค่าบริการราคาพิเศษ 59 บาท/เดือน นาน 12 เดือน หลังจากนั้นคิดค่าบริการเป็นราคาปกติ

ผู้ให้บริการ

บริษัท ทรี บีบี ทีวี จำกัด ให้บริการโทรทัศน์แบบบอกรับสมาชิก ประเภท IPTV และ Streaming Service Provider ในลักษณะ OTT ภายใต้ตราสินค้า 3BB GIGATV

ช่องทางการติดต่อ

- Call Center: 1530
  02-100-2100
- Website: https://gigatv.3bb.co.th
- Email: contact@3bb.co.th
- Line: @3bb.promotion
- Facebook: 3BBGIGATVOfficial
- ศูนย์บริการ 3BB

ช่องทางการจำหน่าย

- Call Center
- Line Official Account
- 3BB Shop

ช่องทางการชำระเงิน

- ลูกค้าสามารถชำระเงินผ่านระบบ/ช่องทางการชำระเงินทั่วไปของ 3BB ตามการแจ้งค่าใช้บริการ

รูปแบบการให้บริการ

IPTV (3BB GIGATV)

ให้บริการ IPTV ผ่านกล่อง 3BB GIGATV Box บนโครงข่ายอินเทอร์เน็ต 3BB เท่านั้น การบริการ IPTV ของ 3BB จะเป็นการให้บริการพร้อมกับแพ็กเกจอินเทอร์เน็ต ไม่สามารถสมัครใช้บริการเฉพาะ 3BB GIGATV ได้ โดยสามารถรับชมช่องรายการทีวีดิจิตอล ช่องรายการ Free-to-Air และช่องรายการพรีเมี่ยมได้ ซึ่งช่องรายการจะขึ้นอยู่กับแพ็กเกจที่ผู้ใช้บริการสมัคร

กล่อง 3BB GIGATV Box เป็นกล่องแอนดรอยด์ที่ผ่านการรับรองจาก Google มีการติดตั้งแอปพลิเคชัน HBO GO และ MONOMAX มาให้แล้ว และสามารถติดตั้งแอปพลิเคชันเพิ่มเติมจาก Google Play ได้ เช่น WeTV, iQIYI, VIU และ Spotify เป็นต้น นอกจากนี้สำหรับผู้ใช้บริการ IPTV สามารถรับชมในลักษณะ OTT ผ่านเว็บไซต์ www.3bbgigatv.com, แอปพลิเคชัน 3BB GIGATV App บนอุปกรณ์มือถือและแท็บเล็ต, Smart TV, Android TV/Box และ Google Chromecast สามารถใช้งานกับสัญญาณอินเทอร์เน็ต 4G/5G หรือ WiFi ของเครือข่ายใดก็ได้

อัตราค่าบริการกล่องรับสัญญาณ

กล่องรับสัญญาณ (รุ่น)		3BB GIGATV Box
ราคากล่อง		รับสิทธิ์ยืม 3BB GIGA TV Box มูลค่า 2,590 บาท สำหรับลูกค้าแพ็กเกจ 3BB GIGATV เดือนละ 599 บาท ขึ้นไป *
การรับสัญญาณภาพ		ใช้กับโครงข่ายอินเทอร์เน็ต 3BB เท่านั้น
คุณสมบัติ กล่องรับสัญญาณ	**ช่องรายการรับชม**	Free TV (ช่องรายการพิเศษขึ้นอยู่กับแพ็กเกจ)
	การเชื่อมต่ออินเทอร์เน็ต	WiFi / LAN
	ระดับความคมชัด	720p, 1080p, 4K
	พอร์ตเชื่อมต่อ	1. HDMI 2.0 port x1 2. USB 2.0 port x2 3. MicroSD slot x1 4. S/P DIF (Digital Audio) 5. AV
	รองรับบริการแพ็กเกจเพิ่มเติม	✓
	รองรับการติดตั้งแอปพลิเคชันอื่น	✓
	รับชมย้อนหลัง (เฉพาะบางช่องรายการ)	✓
	สั่งงานด้วยเสียง	✓
	Chromecast Built-In	✓
การรับประกันสินค้า		N/A

หมายเหตุ: ข้อมูล ณ เดือนตุลาคม 2566

* ฟรีค่าติดตั้ง สัญญาการใช้งาน 24 เดือน หากยกเลิก 3BB GIGATV Box ก่อนครบสัญญา บริษัทฯ มีสิทธิ์เรียกเก็บส่วนลดที่ลูกค้าได้รับทั้งหมดในอัตราที่ได้มีการหักลดลงตามสัดส่วนที่ผู้ใช้บริการได้ใช้บริการไปก่อนแล้ว

กรณีเพิ่มจุดรับชม 3BB GIGATV Box ฟรีค่าบริการติดตั้งกล่องเสริม สามารถขอเพิ่มได้สูงสุด 2 จุด (รวมทั้งหมดไม่เกิน 3 จุด) และมีค่าบริการรายเดือน 100 บาท/เดือน/กล่อง (ไม่รวมภาษีมูลค่าเพิ่ม) เมื่อติดตั้งแล้วจะสามารถรับชมรายการได้เหมือนกันทุกกล่อง

อัตราค่าบริการตามแพ็กเกจหลัก
สำหรับบริการ IPTV (แถมการรับชมผ่าน OTT)

แพ็กเกจหลัก *	อินเทอร์เน็ต 3BB พ่วง GIGA TV					
	GIGATV Premium	GIGATV			GIGATV Lite	
ความเร็วอินเทอร์เน็ต	1 Gbps/ 500 Mbps	1 Gbps/ 1 Gbps	1 Gbps/ 500 Mbps	500 Mbps/ 500 Mbps	1 Gbps/ 500 Mbps	500 Mbps/ 500 Mbps
ราคา	999 บาท/เดือน	1,199 บาท/เดือน	799 บาท/เดือน	699 บาท/เดือน	799 บาท/เดือน	599 บาท/เดือน
- ราคาเฉพาะอินเทอร์เน็ต	3BB GIGA Fiber Super Mesh 699 บาท/เดือน	3BB GIGA Fiber Super Mesh 999 บาท/เดือน	3BB GIGA Fiber Super Mesh 699 บาท/เดือน	3BB GIGA Fiber 500 บาท/เดือน	3BB GIGA Fiber Super Mesh 699 บาท/เดือน	3BB GIGA Fiber 500 บาท/เดือน
รูปแบบการให้บริการ	รับชมแพ็กเกจผ่านกล่อง IPTV (แถมการรับชมผ่าน OTT บนอุปกรณ์อื่น)					
ช่องรายการพื้นฐาน	ดิจิตอลทีวี, DLTV, ETV, Free-to-Air					
ช่องรายการพิเศษ (ตามแพ็กเกจ)	3BB GIGATV Premium 31 ช่องพรีเมี่ยม HBO, HBO signature, HBO Hits, HBO family, CINEMAX, lifestyle, Bloomberg, CN, CARTOONITO, BBC NEWS, CNN, ALJAZEERA, earth, Love Nature				3BB GIGATV Premium Lite 24 ช่องพรีเมี่ยม ROCK ACTION, MONO29 PLUS+, MONO29 MUSIC STATION, 3BB Asian, Global Trekker, NHK WORLD JAPAN, 3BB SPORTS 1, EDGE, CGTN, nickelodeon, nick jr.		
Video on Demand **	ภาพยนตร์ ละคร ซีรีส์ การ์ตูน กีฬา รับสิทธิ์ชมฟรี HBO GO และ MONOMAX				ภาพยนตร์ ละคร ซีรีส์ การ์ตูน กีฬา รับสิทธิ์ชมฟรี MONOMAX	
เงื่อนไข/ช่องทางรับชม	รับชมผ่านกล่อง 3BB GIGATV, แอปพลิเคชัน 3BB GIGATV หรือ เว็บไซต์ 3BB GIGATV ได้พร้อมกันสูงสุด 2 อุปกรณ์					

หมายเหตุ: ราคา ณ เดือนตุลาคม 2566 (ไม่รวมภาษีมูลค่าเพิ่ม, สัญญา 24 เดือน)

* แพ็กเกจ GIGATV Premium และแพ็กเกจ GIGATV Lite จะได้รับสิทธิ์ยืมอุปกรณ์กระจายสัญญาณอินเทอร์เน็ต 2 เครื่อง แพ็กเกจ GIGATV จะได้รับสิทธิ์ยืมอุปกรณ์กระจายสัญญาณอินเทอร์เน็ต 1 เครื่อง

** รับสิทธิ์ใช้งาน HBO GO (มูลค่า 120 บาท) 12 เดือน และรับสิทธิ์ใช้งาน MONOMAX (มูลค่า 250 บาท) 24 เดือน

อัตราค่าบริการแพ็กเกจเสริม สำหรับบริการ IPTV (แถมการรับชมผ่าน OTT)

แพ็กเกจเสริม	Thai League BALL THAI PACK	Golf Channel Thailand
ราคา	ลูกค้า 3BB GIGATV 59 บาท/เดือน หรือ 500 บาท/ฤดูกาล	ลูกค้า 3BB GIGATV 99 บาท/เดือน
รูปแบบการให้บริการ	รับชมแพ็กเกจผ่านกล่อง IPTV (แถมการรับชมผ่าน OTT บนอุปกรณ์อื่น)	
ช่องรายการเพิ่มเติม	9 ช่องรายการ ช่องหมายเลข 900 – 908 รับชม Thai League 2023/24, FA CUP และ League Cup	1 ช่องรายการ ช่องหมายเลข 411 รับชม PGA Tour และ LPGA Tour
เงื่อนไข/ช่องทางรับชม	รับชมผ่านกล่อง 3BB GIGATV BOX, แอปพลิเคชัน 3BB GIGATV หรือ เว็บไซต์ 3BB GIGATV ได้พร้อมกันสูงสุด 1 อุปกรณ์	

หมายเหตุ: ราคา ณ เดือนตุลาคม 2566 (รวมภาษีมูลค่าเพิ่ม)

ผู้ให้บริการ

บริษัท โทรคมนาคมแห่งชาติ จำกัด (มหาชน) ให้บริการโทรทัศน์แบบบอกรับสมาชิก ประเภท IPTV และ OTT ภายใต้ตราสินค้า NT

ช่องทางการติดต่อ

- Call Center: 1888
- Website: https://www.ntplc.co.th/
- Email: 1888@ntplc.co.th
- ศูนย์บริการ NT

ช่องทางการจำหน่าย

- กล่องขายขาด และบริการแบบรายเดือน (Postpaid) สามารถสมัครที่ศูนย์บริการ NT ทั่วประเทศ, call center หรือผ่านทางช่องทางออนไลน์ NT Store
- Account IPTV Prepaid (เติมเงิน) สามารถดาวน์โหลดแอปพลิเคชันหรือเว็บไซต์ สำหรับการรับชมได้เลย โดยเติมเงิน NT Prepaid เข้า Account เพื่อรับชมแพ็กเกจตามต้องการ

รูปแบบการให้บริการ

1. IPTV (NT NetPlay)

ให้บริการ IPTV บนโครงข่ายอินเทอร์เน็ต ผ่านกล่อง NT IPTV Set Top Box และสามารถรับชมเพิ่มเติมผ่านอุปกรณ์อื่น ได้แก่ มือถือ แท็บเล็ต และคอมพิวเตอร์ได้อีกด้วย ทั้งนี้มีระบบ Time Shift Program ที่สามารถชมรายการย้อนหลังได้สูงสุดกว่า 72 ชั่วโมง (บางช่องรายการไม่สามารถรับชมย้อนหลังได้เนื่องจากเป็นลิขสิทธิ์ของทางช่องรายการ) โดยมีการให้บริการทั้งแบบกล่องขายขาด และแบบมีค่าบริการรายเดือน ได้แก่

1.1 กล่อง NT IPTV (ขายขาด) ไม่มีค่าบริการรายเดือน

กล่อง NT IPTV สามารถใช้กับสัญญาณอินเทอร์เน็ตค่ายใดก็ได้ แต่ลูกค้าต้องซื้อกล่องพร้อมกับแพ็กเกจเพื่อรับชมช่องทีวีดิจิตอล ช่องรายการ Free-to-Air ช่องพรีเมี่ยม และ Video on Demand จำนวนหนึ่ง

1.2 กล่อง NT IPTV (รายเดือน) มีค่าบริการรายเดือน

1.2.1 กล่อง NT iptv กล่องแบบมีค่าบริการรายเดือนใช้บนโครงข่ายอินเทอร์เน็ตความเร็วสูงของ NT โดยลูกค้าต้องสมัครแพ็กเกจหลักก่อน จึงจะสามารถรับชมช่องรายการได้ ประกอบด้วยช่องทีวีดิจิตอล ช่องรายการ Free-to-Air ช่องพรีเมี่ยม และ Video on Demand จำนวนหนึ่ง หากลูกค้าต้องการรับชมช่องรายการ หรือ Video on Demand เพิ่มเติม สามารถสมัครแพ็กเกจเสริมได้

1.2.2 กล่อง C nema เป็นกล่องที่สามารถใช้บนโครงข่ายอินเทอร์เน็ตความเร็วสูงทุกโครงข่าย โดยลูกค้าจะได้รับสิทธิ์ยืมกล่องเมื่อสมัครแพ็กเกจอินเทอร์เน็ตของ NT สามารถรับชมช่องทีวีดิจิตอล ช่องรายการ Free-to-Air และ Video on Demand (ภาพยนต์ และซีรีส์จาก iflix และ Primetime)

ช่องทางการชำระเงิน

- บริการแบบรายเดือน (Postpaid) ชำระผ่านระบบ/ช่องทางการชำระเงินตามช่องทางออนไลน์ของกล่อง NT IPTV หรือตามการแจ้งค่าใช้บริการ
- เติมเงิน NT prepaid จำหน่ายที่
  - ศูนย์บริการลูกค้า NT
  - เว็บไซต์ของ NT IPTV
  - เคาน์เตอร์ร้านค้าต่างๆ เช่น Big C, Lotus, Jaymart, Lawson 108, CJ, ไปรษณีย์ไทย, AIS Shop และ Telewiz เป็นต้น
  - ตู้เติมเงินบุญเติม และตู้เติมเงินกระปุกท๊อปอัพ
  - เว็บไซต์เติมเงินออนไลน์ เช่น www.utopup.co.th , siamtopup.com เป็นต้น
  - ตู้ATM ธนาคารกรุงไทย ทุกสาขาทั่วประเทศ
  - mPAY (เฉพาะเครือข่าย AIS) และ AirPay ผ่านแอปบนมือถือ (mobile wallet)

รูปแบบการให้บริการ (ต่อ)

2. OTT

ให้บริการโทรทัศน์ผ่านทางอินเทอร์เน็ตในรูปแบบ OTT โดยสามารถใช้กับสัญญาณอินเทอร์เน็ตเครือข่ายใดก็ได้ ผ่านแอปพลิเคชัน NT IPTV หรือเว็บไซต์ http://www.totiptv.com/ ได้ทั้งบนอุปกรณ์มือถือ แท็บเล็ต และคอมพิวเตอร์ โดยมีบริการทั้งแบบ Postpaid และ Prepaid ได้แก่

2.1 Account IPTV Postpaid (รายเดือน)

สามารถรับชมช่องทีวีดิจิตอล ช่องรายการ Free-to-Air ช่องพรีเมี่ยม และ Video on Demand จำนวนหนึ่ง โดยลูกค้าต้องสมัครแพ็กเกจหลักก่อน หากลูกค้าต้องการรับชมช่องรายการ หรือ Video on Demand เพิ่มเติม สามารถสมัครแพ็กเกจเสริมได้

2.2 Account IPTV Prepaid (เติมเงิน)

สำหรับลูกค้า NT หรือลูกค้าทั่วไปที่ไม่เคยใช้บริการ IPTV ของ NT โดยสามารถรับชมช่องทีวีดิจิตอล และช่องรายการ Free-to-Air ด้วยการเติมเงินล่วงหน้าลงบนบัตร/รหัส NT แล้วนำมาใช้ในการซื้อแพ็กเก็จในอัตรา 40 – 100 บาท ขึ้นอยู่กับจำนวนวัน โดยมีรายละเอียดดังนี้

- บัตร/รหัสที่เปิดใช้งานแล้วจะหมดอายุ 1 ปี นับจากการใช้ครั้งแรก หากยังไม่เปิดใช้งานจะยังไม่มีวันหมดอายุ
- บัตรที่มียอดเงินเป็น 0 บาทจากการใช้งาน จะมีอายุการใช้งานอีก 60 วัน หากไม่มีการเติมเงิน บัตรจะหมดอายุทันที
- บัตรที่ได้โอนเงินไปแล้วจะมียอดเงิน 0 บาท และจะไม่สามารถนำกลับมาใช้ได้อีก
- นอกจากนี้ลูกค้าสามารถลงทะเบียนเปิดบัญชี NT Prepaid ซึ่งสามารถเติมเงินได้และโอนเงินไปบัญชี NT Prepaid อื่นๆ ได้ อีกทั้งใช้ในการสะสมแต้มเพื่อแลกของรางวัล

อัตราค่าบริการกล่องรับสัญญาณ

กล่องรับสัญญาณ (รุ่น)		กล่อง NT iptv รุ่น MPV110	กล่อง NT iptv รุ่น UiSTB3308T	กล่อง C nema
ราคากล่อง			รับสิทธิ์ยืมกล่อง iptv หรือ C nema สำหรับลูกค้าแพ็กเกจอินเทอร์เน็ต NT เดือนละ 390 บาท ขึ้นไป	
- กล่องขายขาด (เฉพาะกล่องรับสัญญาณ)		900 บาท	1,200 บาท *	
- กล่องขายขาด (พร้อมสิทธิ์ชมช่องรายการจากแพ็กเกจบันเทิงใจ ตลอดอายุการใช้งาน)			2,800 บาท	
การรับสัญญาณภาพ		ใช้กับโครงข่ายอินเทอร์เน็ต NT เท่านั้น		
คุณสมบัติ กล่องรับสัญญาณ	ช่องรายการรับชม	Free TV (สมัครแพ็กเกจเสริมเพื่อรับชมช่องรายการพิเศษ)		Free TV
	การเชื่อมต่ออินเทอร์เน็ต	WiFi / LAN	WiFi / LAN	WiFi / LAN
	ระดับความคมชัด	HD	4K	4K
	พอร์ตเชื่อมต่อ	1. HDMI 2.0 port x1 2. USB 2.0 port x2 3. SD Card slot x1 4. AV	1. HDMI 2.0 port x1 2. USB 2.0 port x1 3. USB 3.0 port x1 4. MicroSD slot (TF Card) x1 5. AV	1. HDMI 2.0 port x1 2. USB 2.0 port x2 3. MicroSD slot (TF Card) x1 4. S/P DIF (Digital Audio) 5. AV
	รองรับบริการแพ็กเกจเพิ่มเติม	✓	✓	✗
	รองรับการติดตั้งแอปพลิเคชันอื่น	✗	✓	✓
	รับชมย้อนหลัง (เฉพาะบางช่องรายการ) **	✓	✓	✗
	สั่งงานด้วยเสียง	✗	✗	✓
	Chromecast Built-In	✗	✓	✓
การรับประกันสินค้า ***		1 ปี	1 ปี	N/A

หมายเหตุ: ข้อมูล ณ เดือนตุลาคม 2566

* รับสิทธิ์ชมช่องรายการจากแพ็กเกจ บันเทิงใจ ฟรี 1 เดือน

** สามารถชมรายการย้อนหลังได้สูงสุดกว่า 72 ชั่วโมง

*** อุปกรณ์เสริมที่อยู่ในชุดมีระยะเวลาการรับประกัน 6 เดือน ได้แก่ รีโมทคอนโทรล (Remote Control), อะแดปเตอร์ (Adaptor) และสาย HDMI

อัตราค่าบริการตามแพ็กเกจ สำหรับบริการ IPTV

แพ็กเกจ	แพ็กเกจหลัก		แพ็กเกจเสริม *			
	C nema	บันเทิงใจ (Choice)	France24 (French)	Fashion TV HD	MV Hub	Star K
ราคา	ฟรี สำหรับลูกค้าแพ็กเกจ อินเทอร์เน็ต NT เดือนละ 390 บาท ขึ้นไป	150 บาท/เดือน	220 บาท/เดือน	90 บาท/เดือน	99 บาท/เดือน	149 บาท/เดือน
รูปแบบการให้บริการ	รับชมแพ็กเกจผ่านกล่อง IPTV (แถมการรับชมผ่าน OTT บนอุปกรณ์อื่น)					
ช่องรายการพื้นฐาน	Free-to-Air					
ช่องรายการพิเศษ (ตามแพ็กเกจ)		17 ช่องฟรีเมี่ยม	ช่อง France 24 HD (French)	ช่อง Fashion TV (HD)		
Video on Demand	ภาพยนตร์ และซีรีส์	ภาพยนตร์ และซีรีส์ จำนวนหนึ่ง จาก MV Hub			VOD ซีรีส์จีน ลิขสิทธิ์ TVB	VOD วาไรตี้เกาหลี
เงื่อนไข/ ช่องทางรับชม	รับชมผ่านกล่อง C nema, แอปพลิเคชัน C nema หรือเว็บไซต์ C nema ได้ พร้อมกันสูงสุด 1 อุปกรณ์	รับชมผ่านกล่อง NT iptv, แอปพลิเคชัน NT iptv หรือเว็บไซต์ TOT IPTV ได้พร้อมกันสูงสุด 3 อุปกรณ์				

หมายเหตุ: ราคา ณ เดือนตุลาคม 2566 (ไม่รวมภาษีมูลค่าเพิ่ม)

* ลูกค้าสามารถสมัครแพ็กเกจเสริม France24 (French) และ แพ็กเกจเสริม Fashion TV HD เพิ่มเติมหลังจากมีแพ็กเกจหลักแล้ว

อัตราค่าบริการตามแพ็กเกจ สำหรับบริการ OTT

แพ็กเกจ	Account IPTV Postpaid (รายเดือน)			Account IPTV Prepaid (เติมเงิน)		
	แพ็กเกจหลัก	แพ็กเกจเสริม*		แพ็กเกจเพลินใจ แบบเติมเงิน		
	เพลินใจ แบบรายเดือน	France24 (French)	Fashion TV HD	7 วัน	15 วัน	30 วัน
ราคา	50 บาท/เดือน	220 บาท/เดือน	109 บาท/เดือน	40 บาท	70 บาท	100 บาท
รูปแบบการให้บริการ	รับชมแพ็กเกจผ่าน OTT					
ช่องรายการพื้นฐาน	Free-to-Air					
ช่องรายการพิเศษ	17 ช่องพรีเมี่ยม	ช่อง France24 HD (French)	ช่อง Fashion TV (HD)	17 ช่องพรีเมี่ยม		
Video on Demand	ภาพยนตร์ และซีรีส์ จำนวนหนึ่ง จาก MV Hub			ไม่สามารถเติมเงินเพื่อสมัครบริการ Video on Demand ได้		
เงื่อนไข/ ช่องทางรับชม	รับชมผ่านทางแอปพลิเคชัน NT iptv หรือเว็บไซต์ TOT IPTV บนอุปกรณ์มือถือ, tablet, Notebook และ PC โดยใช้สัญญาณอินเทอร์เน็ตเครือข่ายใดก็ได้					

หมายเหตุ: ราคา ณ เดือนตุลาคม 2566 (ไม่รวมภาษีมูลค่าเพิ่ม ยกเว้น แพ็กเกจเพลินใจ แบบเติมเงิน รวมภาษีมูลค่าเพิ่มแล้ว)

* ลูกค้าสามารถสมัครแพ็กเกจเสริม France24 (French) และ แพ็กเกจเสริม Fashion TV HD เพิ่มเติมหลังจากมีแพ็กเกจหลักแล้ว

1

true visions

รูปแบบการให้บริการและอัตราค่าบริการทุกช่องทาง

ผู้ให้บริการ

บริษัท ทรู วิชั่นส์ กรุ๊ป จำกัด ให้บริการเคเบิลทีวี โทรทัศน์ดาวเทียม IPTV และ OTT ภายใต้ตราสินค้า True Visions

ช่องทางการติดต่อ

- True Call Center : 1242
- https://truevisionsgroup.truecorp.co.th
- สอบถามออนไลน์
- สาขาและศูนย์บริการ

ช่องทางการจำหน่าย

- ทรูช็อป/ทรูพาร์ทเนอร์ true
- Lotus's 7 ELEVEN
- ช่องทางออนไลน์ true STORE Laz

ช่องทางการชำระเงิน

- ลูกค้าสามารถชำระเงินผ่านระบบ/ช่องทางการชำระเงินทั่วไปของ 3BB ตามการแจ้งค่าใช้บริการ

รูปแบบการให้บริการ

1. ระบบเคเบิล (True Visions)

กล่องรับสัญญาณระบบเคเบิลแบบดิจิตอลผ่านสายใยแก้วนำแสง (Fiber Optic) เป็นการให้บริการแบบรายเดือนผ่านกล่องรับสัญญาณ TRUE DIGITAL HD ผู้ใช้บริการสามารถรับชมช่องรายการโทรทัศน์พื้นฐาน และช่องรายการที่ True Visions เป็นเจ้าของลิขสิทธิ์ ขึ้นอยู่กับแพ็กเกจที่ผู้ใช้บริการเลือก

2. ระบบดาวเทียม (True Visions)

กล่องรับสัญญาณระบบดาวเทียม เป็นการให้บริการแบบรายเดือนผ่านกล่องรับสัญญาณ TRUE DIGITAL HD ใช้งานระบบ KU Band มาพร้อมกับ แพ็กเกจ True Visions ผู้ใช้บริการสามารถรับชมช่องรายการโทรทัศน์พื้นฐาน และช่องรายการที่เป็นลิขสิทธิ์ของ True Visions ทั้งนี้ขึ้นอยู่กับแพ็กเกจที่ผู้ใช้บริการเลือก ปัจจุบันยกเลิกการจำหน่ายแบบกล่องขายขาด

3. ระบบ IPTV (TrueID)

บริการ IPTV ให้บริการผ่านกล่องรับสัญญาณเรียกว่า TrueID TV รองรับทั้งโครงข่ายอินเทอร์เน็ตของ True Fiber ซึ่งจะได้รับกล่องดังกล่าวฟรี เมื่อสมัครใช้บริการอินเทอร์เน็ตของ True Fiber ทั้งนี้คุณภาพและจำนวนช่องรายการที่จะได้รับชมจะมาพร้อมกับแพ็กเกจอินเทอร์เน็ต กรณีผู้ใช้บริการต้องการรับชมช่องรายการระดับพรีเมี่ยมเพิ่มเติม สามารถสมัครบริการรายเดือน True Visions Now ได้ โดยช่องรายการจะขึ้นอยู่กับแพ็กเกจที่ผู้ใช้บริการเลือก นอกจากนี้ยังมีกล่องรับสัญญาณ TrueID TV Inno Hybrid ที่สามารถรับสัญญาณได้ทั้งเคเบิลและอินเทอร์เน็ตอีกด้วย

รูปแบบการให้บริการ (ต่อ)

4. ระบบ OTT (TrueID)

บริการ OTT เป็นการให้บริการผ่านเว็บไซต์ www.trueid.net แอปพลิเคชัน TrueID และกล่องรับสัญญาณ TrueID TV ที่รองรับทุกโครงข่ายอินเทอร์เน็ต โดยกล่องรับสัญญาณ TrueID TV มีทั้งแบบขายขาด สามารถรับชมช่องรายการทีวีดิจิตอล ทีวีดาวเทียมแบบ Free-to-Air และบางช่องรายการที่เป็นลิขสิทธิ์ของ True Visions และแบบบริการรายเดือน True Visions Now สามารถรับชมช่องรายการระดับพรีเมี่ยมเพิ่มเติม โดยช่องรายการจะขึ้นอยู่กับแพ็กเกจที่ผู้ใช้บริการเลือก ทั้งนี้ผู้ใช้บริการกล่องรับสัญญาณ TrueID TV สามารถติดตั้งแอปพลิเคชันต่าง ๆ จาก Play Store ได้เพิ่มเติม เช่น YouTube Netflix iQIYI เป็นต้น

อัตราค่าบริการกล่องรับสัญญาณ สำหรับระบบเคเบิล

กล่องรับสัญญาณ (รุ่น)		True Digital HD
ราคากล่อง		ฟรี สำหรับลูกค้า True Visions
การรับสัญญาณภาพ		
คุณสมบัติ กล่องรับสัญญาณ	ช่องรายการรับชม	FreeTV, True Vision (ตามแพ็กเกจ)
	ระดับความคมชัด	FULL HD
	พอร์ตเชื่อมต่อ	HDMI, AV, USB
	รองรับบริการแพ็กเกจเพิ่มเติมจาก True Visions	✓
	รับชมย้อนหลัง	✗
Video on Demand		✗
ช่องทางรับชม		โทรทัศน์ผ่านกล่องรับสัญญาณเคเบิล
เงื่อนไขการรับชม		-
การรับประกันสินค้า		1 ปี

หมายเหตุ : ข้อมูล ณ เดือนตุลาคม 2566

อัตราค่าบริการกล่องรับสัญญาณ สำหรับระบบดาวเทียม

กล่องรับสัญญาณ (รุ่น)		True Digital HD	True Digital HD 2
ราคากล่อง		ฟรี สำหรับลูกค้า True Visions	ฟรี สำหรับลูกค้า True Visions
การรับสัญญาณภาพ			
คุณสมบัติ กล่องรับสัญญาณ	**ช่องรายการรับชม**	FreeTV, True Vision (ตามแพ็กเกจ)	FreeTV, True Vision (ตามแพ็กเกจ)
	ระดับความคมชัด	FULL HD	FULL HD
	พอร์ตเชื่อมต่อ	HDMI, AV, USB	HDMI, AV, USB
	รองรับบริการแพ็กเกจเพิ่มเติมจาก True Visions	✓	✓
	รับชมย้อนหลัง	✗	✗
Video on Demand		✗	✗
ช่องทางรับชม		โทรทัศน์ผ่านกล่องรับสัญญาณดาวเทียม	โทรทัศน์ผ่านกล่องรับสัญญาณดาวเทียม
เงื่อนไขการรับชม		-	-
การรับประกันสินค้า		1 ปี	1 ปี

หมายเหตุ : ข้อมูล ณ เดือนตุลาคม 2566

ปัจจุบัน True ยกเลิกการจำหน่ายกล่องแบบขายขาด แต่ยังสามารถซื้อได้จากตลาดซื้อขายออนไลน์ หรือตัวแทนจำหน่าย

อัตราค่าบริการตามแพ็กเกจหลัก สำหรับระบบเคเบิลและดาวเทียม

แพ็กเกจหลัก		PLATINUM HD	GOLD HD	SUPER FAMILY HD	SPORTS FAMILY HD	SMART FAMILY HD	HAPPY FAMILY HD
ราคาต่อจุดติดตั้ง 1 (บาท/เดือน)		2,155.15 (จานดาวเทียมและเคเบิล) 2,499.00 (สำหรับบริการเสริมอินเทอร์เน็ตไฟเบอร์)	1,568.12 (จานดาวเทียมและเคเบิล) 1,999.00 (สำหรับบริการเสริมอินเทอร์เน็ตไฟเบอร์)	899	590	490	299
ราคาต่อจุดติดตั้ง 2 (บาท/เดือน)		437.63					155.15
ราคาต่อจุดติดตั้ง 3 (บาท/เดือน)		ฟรี	437.63				
ราคาต่อจุดติดตั้ง 4 (บาท/เดือน)		218.82					
ราคาต่อจุดติดตั้ง 5 (บาท/เดือน)		437.63	-	-	-	-	-
ราคาต่อจุดติดตั้ง 6 (บาท/เดือน)			-	-	-	-	-
ช่องรายการทั้งหมด	ระบบเคเบิล	141 ช่อง	134 ช่อง	115 ช่อง	98 ช่อง	107 ช่อง	93 ช่อง
	ระบบจานดาวเทียม	126 ช่อง	120 ช่อง	106 ช่อง	90 ช่อง	98 ช่อง	85 ช่อง
ช่องรายการ HD	ระบบเคเบิล	64 ช่อง	62 ช่อง	45 ช่อง	35 ช่อง	38 ช่อง	30 ช่อง
	ระบบจานดาวเทียม	52 ช่อง	51 ช่อง	38 ช่อง	31 ช่อง	33 ช่อง	27 ช่อง
ช่องรายการพื้นฐาน		Free-to-Air					
ช่องรายการพิเศษ (ตามแพ็กเกจ)		Discovery, National Geographic, History, WB, SPOTV, Action, afn, Rock, Lifetime, Outdoor, true tennis, Discovery Channel, CN, true movie hits, true thaifilm, true film1, truesports 1, AXN, true tennis, tvN, food, true film2, Crime Investigation, animal planet, lifestyle, truesports 2, truesports 3, truesports 5, nick.jr, nickelodeon, true asian more, true jump, true series, true asian more					
จุดติดตั้งสูงสุด		6 *	4				
ค่าติดตั้งจุดหลัก		ฟรี		1,000 บาท			
ค่าติดตั้งจุดเสริม (ต่อจุด)		ฟรี		500 บาท			
ค่าประกันอุปกรณ์		ฟรี					
ค่าแรกเข้า		890 บาท เฉพาะบริการเสริมอินเทอร์เน็ตไฟเบอร์		-	-	-	-

หมายเหตุ: ราคา ณ เดือนตุลาคม 2566 (ไม่รวมภาษีมูลค่าเพิ่ม)

สามารถซิงค์ข้อมูลแพ็กเกจ True Visions ของผู้ใช้บริการ เพื่อนำมารับชมผ่าน TrueID TV ได้

* สำหรับแพ็กเกจ Platinum สามารถติดตั้งจุดเสริมได้ถึง 6 จุด เฉพาะระบบจานดาวเทียมเท่านั้น

อัตราค่าบริการตามแพ็กเกจเสริม สำหรับระบบดาวเทียมและเคเบิล

แพ็กเกจเสริม	EPL & UEFA	PREMIER FOOTBALL HD	TENNIS	GOLF
ราคา	499 บาท/เดือน	ลูกค้าทั่วไป 399 บาท/เดือน ลูกค้าทรูมูฟเอช 299 บาท/เดือน	399 บาท/เดือน	199 - 299 บาท/เดือน **
ช่องรายการเพิ่มเติม	6 ช่องรายการ true premier football 1, true premier football 2, true premier football 3, true premier football 4, bein sports 1, bein sports 3	6 ช่องรายการ true premier football 1, true premier football 2, true premier football 3, true premier football 4, true premier football 5, true sports 2	ช่องรายการถ่ายทอดสดขึ้นอยู่กับแต่ละรายการแข่งขัน *	2 ช่องรายการ Golf Channel HD, Golf Channel HD+

แพ็กเกจเสริม	MOVIES	KIDS	bein SPORTS
ราคา	199 บาท/เดือน	199 บาท/เดือน	199 บาท/เดือน
ช่องรายการเพิ่มเติม	3 ช่องรายการ WB TV, Paramount Network, true FILM 2	3 ช่องรายการ nickelodeon, nick jr., DreamWorks	2 ช่องรายการ bein SPORTS 1, bein SPORTS 3

หมายเหตุ : ราคา ณ เดือนตุลาคม 2566 (ไม่รวมภาษีมูลค่าเพิ่ม)

* รายการถ่ายทอดสด ได้แก่ Australian open, French open, Wimbledon, US Open, Davis Cup และรายการเทนนิสชาย ATP

** สำหรับลูกค้าทรูวิชั่นส์ แพ็กเกจ Super Family HD, SPORTS Family HD และ Smart Family HD เมื่อผูกเบอร์ทรูมูฟเอช ราคา 150 บาท/เดือน (ปกติ 199 บาท/เดือน) สำหรับลูกค้าทรูวิชั่นส์ แพ็กเกจ Happy Family HD และ Enjoy HD เมื่อผูกเบอร์ทรูมูฟเอช ราคา 250 บาท/เดือน (ปกติ 299 บาท/เดือน)

อัตราค่าบริการกล่องรับสัญญาณ สำหรับบริการ IPTV

กล่องรับสัญญาณ (รุ่น)		TrueID TV GEN 1*	TrueID TV GEN 2 **	TrueID TV Inno Hybrid
ราคากล่อง			ราคา 2,490 บาท (ขายขาด) ฟรี สำหรับลูกค้า True Online ที่สมัครแพ็กเกจ ราคา 599 บาท ขึ้นไป หรือลูกค้าเดิมของ True Online หรือ TrueMove H มีค่าบริการรายเดือนเพิ่ม 99 บาท/เดือน เพื่อรับชมแพ็กเกจ TrueID Plus	ฟรี สำหรับลูกค้า True Online แพ็กเกจ True Gigatex Fiber Platinum ราคา 2,499 บาท หรือ True Gigatex Fiber Gold ราคา 1,999 บาท (มูลค่า 2,700 บาท)
การรับสัญญาณภาพ		ใช้กับโครงข่ายอินเทอร์เน็ต TRUE		ใช้กับโครงข่ายอินเทอร์เน็ต TRUE และเคเบิล
คุณสมบัติกล่องรับสัญญาณ	ช่องรายการรับชม	Free TV, True Visions (ฟรีบางช่องรายการ และสามารถสมัครแพ็กเกจเพิ่มเติมได้)		
	การเชื่อมต่ออินเทอร์เน็ต	WiFi / LAN / Bluetooth 4.1	WiFi / LAN / Bluetooth 4.2	WiFi / LAN
	ระดับความคมชัด	720p, 1080p, 4K	480i/p, 576i/p, 720p, 1080i/p, 4Kx2K	720p, 1080i/p, 4Kx2K
	พอร์ตเชื่อมต่อ	1. HDMI 2.1 port x1 2. USB 2.0 port x2 3. MicroSD slot (up to 128GB) x1 4. 3.5mm analog audio output 5. Optical SPDIF digital audio output	1. HDMI 2.1 port x1 2. USB 3.0 port x1 3. USB 2.0 port x1 4. MicroSD slot (up to 128GB) x1 5. Optical SPDIF digital audio output	1.HDMI 2.1 port x1 2.USB 3.0 port x1 3.USB 2.0 port x1 4. AV 5. Optical SPDIF digital audio output
	รองรับบริการแพ็กเกจเพิ่มเติม	✓	✓	✓
	รองรับการติดตั้งแอปพลิเคชันอื่น	✓	✓	✓
	รับชมย้อนหลัง (เฉพาะบางช่องรายการ)	✓	✓	✓
	สั่งงานด้วยเสียง	✓	✓	✓
	Chromecast Built-In	✓	✓	✓
ช่องทางรับชม		ผ่านกล่อง TrueID TV		
เงื่อนไขการรับชม		รับชมพร้อมกันได้สูงสุด 2 อุปกรณ์		รับชมพร้อมกันได้สูงสุด 4 อุปกรณ์
การรับประกันสินค้า		N/A	1 ปี ***	N/A

หมายเหตุ : ข้อมูล ณ เดือนตุลาคม 2566

* ปัจจุบัน True ยกเลิกการจำหน่ายกล่อง TrueID TV GEN 1 แบบขายขาด

** ตัวกล่องมีการติดตั้งแอปพลิเคชัน เช่น YouTube, Netflix, iQIYI (ไม่รวมค่าบริการสมาชิกรายเดือน)

*** อุปกรณ์เสริมที่อยู่ในชุดมีระยะเวลาการรับประกัน 6 เดือน ได้แก่ รีโมทคอนโทรล (Remote Control) และ อะแดปเตอร์ (Adaptor)

กล่องรับสัญญาณ สำหรับบริการ OTT

กล่องรับสัญญาณ (รุ่น)		TrueID TV GEN 1 *	TrueID TV GEN 2 **	Application TrueID	
ราคา			ราคา 2,490 บาท (ขายขาด) ฟรี สำหรับลูกค้ารายเดือน True Move H และ True Online ชำระค่าบริการเพิ่ม 99 บาท/เดือน เพื่อรับชมแพ็กเกจ TrueID Plus	สมัครฟรี สำหรับลูกค้าทั่วไป	
การรับสัญญาณภาพ		ใช้ได้ทุกโครงข่ายอินเทอร์เน็ต			
คุณสมบัติ กล่องรับสัญญาณ	**ช่องรายการรับชม**	FreeTV, True Visions (ฟรีบางช่องรายการ และสามารถสมัครแพ็กเกจเพิ่มเติมได้)			
	การเชื่อมต่ออินเทอร์เน็ต	LAN / WiFi / Bluetooth 4.1	LAN / WiFi / Bluetooth 4.2	Data / WiFi	LAN / WiFi
	ระดับความคมชัด	720p, 1080p, 4K	480i/p, 576i/p, 720p, 1080i/p and 4Kx2K	HD	
	พอร์ตเชื่อมต่อ	1. HDMI 2.1 port x1 2. USB 2.0 port x2 3. MicroSD slot (up to 128GB) x1 4. 3.5mm analog audio output 5. Optical SPDIF digital audio output	1. HDMI 2.1 port x1 2. USB 3.0 port x1 3. USB 2.0 port x1 4. MicroSD slot (up to 128GB) x1 5. Optical SPDIF digital audio output		
	บริการแพ็กเกจเพิ่มเติม	✓	✓	✓	✓
	รองรับการติดตั้งแอปพลิเคชันอื่น	✓	✓		
	รับชมย้อนหลัง (เฉพาะบางช่องรายการ)	✓	✓	✓	✓
	สั่งงานด้วยเสียง	✓	✓		
ช่องทางรับชม		ผ่านกล่อง TrueID TV		Application TrueID บนมือถือ/แท็บเล็ต/อุปกรณ์ที่ใช้สตรีม/สมาร์ททีวี**	Website TrueID บนเดสก์ท็อป/โน้ตบุ๊ค
เงื่อนไขการรับชม		รับชมพร้อมกัน 2 อุปกรณ์			
การรับประกันสินค้า		N/A	1 ปี ***		

หมายเหตุ : ข้อมูล ณ เดือนตุลาคม 2566

* ตัวกล่องมีการติดตั้งแอปพลิเคชัน เช่น YouTube, Netflix, iQIYI (ไม่รวมค่าบริการสมาชิกรายเดือน)

** เฉพาะทีวีที่มีระบบปฏิบัติการ AndroidTV 8.0 ขึ้นไป ในตัวเครื่องเท่านั้น

*** อุปกรณ์เสริมที่อยู่ในชุดมีระยะเวลาการรับประกัน 6 เดือน ได้แก่ รีโมทคอนโทรล (Remote Control) และ อะแดปเตอร์ (Adaptor)

อัตราค่าบริการตามแพ็กเกจหลัก สำหรับบริการ IPTV และ OTT

แพ็กเกจหลัก	true id BASIC HD	true visions NOW PLATINUM	true visions NOW GOLD	true visions NOW PREMIUM	true visions NOW STANDARD	true visions NOW LITE
ราคา	ฟรี	1,499 บาท *	999 บาท **	449 บาท	249 บาท	119 บาท
รูปแบบการให้บริการ	รับชมแพ็กเกจผ่านกล่อง IPTV หรือ รับชมผ่าน OTT บนอุปกรณ์อื่น					
ช่องรายการทั้งหมด	63 ช่องรายการ	88 ช่องรายการ	71 ช่องรายการ	43 ช่องรายการ	36 ช่องรายการ	23 ช่องรายการ
ช่องรายการพื้นฐาน				Free-to-Air		
ช่องรายการพิเศษ (ตามแพ็กเกจ)		88 ช่องพรีเมี่ยม	71 ช่องพรีเมี่ยม	43 ช่องพรีเมี่ยม	36 ช่องพรีเมี่ยม	23 ช่องพรีเมี่ยม
Video on Demand	ภาพยนตร์ ละคร ซีรีส์ วาไรตี้ การ์ตูน กีฬา ทั้งไทยและต่างชาติ					
เงื่อนไข/ ช่องทางรับชม	N/A	รับชมช่องรายการตามแพ็กเกจผ่านช่องทางกล่องทรูไอดี ทีวี แอปพลิเคชันทรูไอดี หรือ เว็บไซต์ทรูไอดี ได้พร้อมกันสูงสุด 4 อุปกรณ์		รับชมช่องรายการตามแพ็กเกจผ่านช่องทางกล่องทรูไอดี ทีวี แอปพลิเคชันทรูไอดี หรือ เว็บไซต์ทรูไอดี ได้พร้อมกันสูงสุด 2 อุปกรณ์		

หมายเหตุ : ราคา ณ เดือนตุลาคม 2566 (รวมภาษีมูลค่าเพิ่ม)

* เมื่อสมัครแพ็กเกจ True Visions Now Platinum ผ่านแอปพลิเคชันทรูไอดี (Android), เว็บไซต์ทรูไอดี และกล่องทรูไอดี ทีวี มีค่าบริการ 1,499 บาท/เดือน และเมื่อผ่านแอปพลิเคชั่นทรูไอดี (iOS) 1,500 บาท/เดือน

** สำหรับแพ็กเกจ True Visions Now Gold เมื่อสมัครผ่านแอปพลิเคชันทรูไอดี (Android), เว็บไซต์ทรูไอดี และกล่องทรูไอดีทีวี มีค่าบริการ 999 บาท /เดือน และเมื่อผ่านแอปพลิเคชั่นทรูไอดี (iOS) 1,000 บาท/เดือน

อัตราค่าบริการตามแพ็กเกจเสริม สำหรับบริการ IPTV และ OTT

แพ็กเกจเสริม	true visions NOW GOLF	true visions NOW EPL&UEFA	true visions NOW TENNIS	true visions NOW FAMILY	true visions NOW LIFESTYLE
ราคา	629 บาท/เดือน	499 บาท/เดือน	399 บาท/เดือน	399 บาท/เดือน	399 บาท/เดือน
รูปแบบการให้บริการ	รับชมแพ็กเกจผ่านกล่อง IPTV หรือ รับชมผ่าน OTT บนอุปกรณ์อื่น				
ช่องรายการเพิ่มเติม	5 ช่องรายการ	13 ช่องรายการ	3 ช่องรายการ	15 ช่องรายการ	16 ช่องรายการ
เงื่อนไข/ ช่องทางรับชม	รับชมช่องรายการตามแพ็กเกจผ่านช่องทาง กล่องทรูไอดี ทีวี แอปพลิเคชันทรูไอดี หรือ เว็บไซต์ทรูไอดี ได้พร้อมกันสูงสุด 2 อุปกรณ์				

แพ็กเกจเสริม	true visions NOW WORLD	true visions NOW UFC	true visions NOW BALL THAI
ราคา	199 บาท/เดือน	199 บาท/เดือน	59 บาท/เดือน
รูปแบบการให้บริการ	รับชมแพ็กเกจผ่านกล่อง IPTV หรือ รับชมผ่าน OTT บนอุปกรณ์อื่น		
ช่องรายการเพิ่มเติม	10 ช่องรายการ	9 ช่องรายการ	3 ช่องรายการ
เงื่อนไข/ ช่องทางรับชม	รับชมช่องรายการตามแพ็กเกจผ่านช่องทาง กล่องทรูไอดี ทีวี แอปพลิเคชัน ทรูไอดี หรือ เว็บไซต์ทรูไอดี ได้พร้อมกันสูงสุด 2 อุปกรณ์		

หมายเหตุ : ราคา ณ เดือนตุลาคม 2566 (รวมภาษีมูลค่าเพิ่ม)

บทวิเคราะห์

การปรับตัวของผู้ให้บริการโทรทัศน์แบบบอกรับสมาชิกในปี 2566 ไม่มีการเปลี่ยนแปลงอย่างชัดเจนเมื่อเทียบกับปีที่ผ่านมา โดยการประกอบธุรกิจในปีนี้เป็นลักษณะแบบประคับประคอง รักษาฐานลูกค้ารายเดิม และผู้ให้บริการทุกรายที่ยังประกอบกิจการอยู่สามารถปรับตัวตาม Technological Disruption ได้ระดับหนึ่ง ในขณะเดียวกันผู้ใช้บริการเองก็มีความระมัดระวังในการจับจ่ายใช้สอยมากขึ้น เนื่องจากสภาพความผันผวนทางเศรษฐกิจภายในประเทศ และความไม่แน่นอนของเศรษฐกิจโลกจากปัญหาสงคราม ระดับราคาน้ำมันที่เพิ่มสูงขึ้น และการเปลี่ยนแปลงทางภูมิรัฐศาสตร์ ประกอบกับลิขสิทธิ์ต่างๆ ที่เป็นเนื้อหารายการที่น่าสนใจ ไม่มีการจัดหาเพิ่ม

การแข่งขันด้านราคาของผู้ให้บริการโทรทัศน์แบบบอกรับสมาชิกเริ่มเข้าสู่จุดดุลยภาพ เนื่องจากกลุ่มผู้ใช้บริการเริ่มแบ่งได้ชัดเจนยิ่งขึ้น โดยสามารถจำแนกได้ 2 กลุ่ม ได้แก่ กลุ่มผู้ใช้บริการที่รับชมช่องรายการโทรทัศน์เป็นบริการหลัก ลูกค้าในกลุ่มนี้ส่วนใหญ่เป็นผู้สูงอายุ รับชมช่องรายการโทรทัศน์พื้นฐานเป็นหลัก และพึงพอใจกับราคาอัตราค่าบริการที่ค่อนข้างถูกและการให้บริการที่ดีของผู้ให้บริการ โดยผู้ใช้บริการส่วนใหญ่จะใช้บริการจากกล่องรับสัญญาณแบบขายขาด แบบไม่มีค่าสมาชิกรายเดือน และบริการเคเบิลท้องถิ่น และกลุ่มผู้ใช้บริการที่รับชมช่องรายการโทรทัศน์เป็นบริการรอง ลูกค้าในกลุ่มนี้ส่วนใหญ่เป็นวัยทำงาน วัยเรียน การรับชมช่องรายการโทรทัศน์เป็นกิจกรรมรองหรือรับชมช่องรายการโทรทัศน์เฉพาะรายการที่ตนเองสนใจ โดยรับชมผ่านแพลตฟอร์มอื่นเป็นหลัก ทำให้บริการโทรทัศน์แบบบอกรับสมาชิกกลายเป็นบริการพ่วงหรือเสริมกับบริการอื่น โดยเฉพาะอย่างยิ่งบริการอินเทอร์เน็ตและบริการ OTT ทั้งนี้สามารถวิเคราะห์ในมิติต่าง ๆ ได้ ดังนี้

01 เทคโนโลยีกล่องรับสัญญาณแบบบอกรับสมาชิก

เทคโนโลยีกล่องรับสัญญาณแบบบอกรับสมาชิกที่จำหน่ายในท้องตลาดไม่มีการเปลี่ยนแปลงเมื่อเทียบกับปีที่ผ่านมา โดยสามารถจำแนกคุณลักษณะทางเทคนิคได้ 2 กลุ่ม

(1.1) กล่องรับสัญญาณแบบพื้นฐาน เป็นกล่องรับสัญญาณเฉพาะโทรทัศน์แบบบอกรับสมาชิกได้เพียงอย่างเดียว เช่น กล่องรับสัญญาณดาวเทียมแบบขายขาด กล่องเคเบิลทีวีซึ่งมีทั้งแบบแอนาล็อกและดิจิตอล โดยผู้ใช้บริการที่เลือกซื้อกล่องนี้ส่วนใหญ่เป็นกลุ่มผู้ใช้บริการที่รับชมช่องรายการโทรทัศน์เป็นบริการหลัก

(1.2) กล่องรับสัญญาณแบบ Smart เป็นกล่องรับสัญญาณโทรทัศน์แบบบอกรับสมาชิกและสามารถเชื่อมต่อสัญญาณอินเทอร์เน็ตผ่าน WiFi หรือ USB LAN เพื่อใช้บริการ OTT เป็นแพ็กเกจเสริมผ่าน Application ที่ติดตั้งมากับกล่องหรือติดตั้งเพิ่มเติมในภายหลัง นอกจากนี้ยังพบว่ากล่องรับสัญญาณประเภทนี้ส่วนใหญ่สามารถรับสัญญาณช่องรายการคุณภาพความคมชัดสูงระดับ 4K และมีราคาสูงกว่ากล่องรับสัญญาณแบบพื้นฐาน

02 การแข่งขันด้านราคา

อัตราค่าบริการในตลาดโทรทัศน์แบบบอกรับสมาชิกไม่มีการเปลี่ยนแปลงอย่างมีนัยสำคัญทั้งในมิติราคาและมิติจำนวนช่องรายการในแต่ละแพ็คเกจ โดยสามารถจำแนกการแข่งขันเป็น 2 กลุ่ม ดังนี้

(2.1) การแข่งขันด้านราคาในกลุ่มผู้ให้บริการกล่องรับสัญญาณดาวเทียมแบบขายขาด และกล่องเคเบิลทีวี โดยมีกลุ่มผู้ใช้บริการที่รับชมช่องรายการโทรทัศน์เป็นบริการหลัก ที่รับชมช่องรายการ Free TV (DTT) และช่องรายการ Free to Air เป็นลูกค้าหลัก โดยผู้ให้บริการในกลุ่มนี้ในช่วงเวลาที่ผ่านมาต้องแข่งขันราคากับผู้ให้บริการรายใหญ่ที่มีบริการและแพ็กเกจหลากหลายรูปแบบ โดยการลดราคาและลงทุนจัดหาช่องรายการที่มีคุณภาพตรงตามความต้องการของลูกค้า การปรับปรุงโครงข่ายเคเบิลจากแอนาล็อกเป็นดิจิตอล รวมถึงการพ่วงรวมบริการอินเทอร์เน็ตในอัตราค่าบริการที่ต่ำกว่าผู้ให้บริการรายใหญ่ เพื่อเป็นทางเลือกให้กับกลุ่มลูกค้าที่ไม่ต้องการความเร็วอินเทอร์เน็ตที่สูงมากนัก ประกอบกับผู้ให้บริการในกลุ่มนี้เข้าถึงลูกค้าได้ดีกว่า

(2.2) การแข่งขันด้านราคาในกลุ่มผู้ให้บริการโทรทัศน์แบบบอกรับสมาชิกรายใหญ่มีบริการและแพ็กเกจหลากหลายรูปแบบ ขึ้นอยู่กับความต้องการของลูกค้า โดยมีกลุ่มผู้ใช้บริการที่รับชมช่องรายการโทรทัศน์เป็นบริการรอง เป็นลูกค้าหลัก เนื่องจากลูกค้ากลุ่มนี้ส่วนใหญ่จะรับชมช่องรายการพิเศษ (Premium) จากหลากหลายช่องทาง โดยผู้ให้บริการในกลุ่มนี้ในช่วงเวลาที่ผ่านมาต้องแข่งขันราคากับผู้ให้บริการ OTT จากต่างประเทศ และต้องลงทุนจัดซื้อลิขสิทธิ์ช่องรายการพิเศษ (Premium) เพื่อเป็นผู้ทรงสิทธิ์เพียงผู้เดียว (Exclusive Right) เพื่อจำกัดการแข่งขันผู้ให้บริการรายอื่นในระดับหนึ่ง และรักษาระดับฐานลูกค้าของตนเอง นอกจากนี้ผู้ให้บริการในกลุ่มนี้ได้ออกแพ็กเกจเสริมที่เป็นบริการลักษณะ OTT เพื่อแข่งขันกับผู้ให้บริการต่างประเทศ ในขณะที่อัตราค่าบริการโทรทัศน์แบบบอกรับสมาชิกในแต่ละแพ็กเกจไม่มีการเปลี่ยนแปลง

03 การกำกับดูแล

การกำกับดูแลอัตราค่าบริการโทรทัศน์แบบบอกรับสมาชิกไม่มีความจำเป็นมากนัก เนื่องจากเมื่อพิจารณาพฤติกรรมของผู้ให้และผู้ใช้บริการทั้งในมิติการแข่งขัน ลักษณะบริการ จำนวนบริการ การทดแทนกันของการบริการ และทางเลือกของผู้ใช้บริการ พบว่าคุณลักษณะอย่างหนึ่งของตลาดการบริการโทรทัศน์แบบบอกรับสมาชิกสำหรับกลุ่มผู้ใช้บริการที่รับชมช่องรายการโทรทัศน์เป็นบริการหลัก จะมีความยืดหยุ่นของอุปสงค์ต่อราคาค่อนข้างสูง กล่าวคือ เมื่อผู้ให้บริการโทรทัศน์แบบบอกรับสมาชิก ปรับราคาเพิ่มขึ้นเพียงเล็กน้อย อาจทำให้ผู้ใช้บริการยกเลิกการใช้บริการเป็นจำนวนมาก เนื่องจากผู้ใช้บริการมีทางเลือกหรือมีช่องทางการรับชมหลายช่องทาง ซึ่งสามารถทดแทนกันได้ค่อนข้างสมบูรณ์ ดังนั้นจะเห็นได้ว่าอัตราค่าบริการตลาดการบริการโทรทัศน์แบบบอกรับสมาชิกของปี 2566 เมื่อเทียบกับปีที่ผ่านมีการเปลี่ยนแปลงน้อยมาก ซึ่งสะท้อนว่าผู้ให้บริการไม่ปรับเพิ่มอัตราค่าบริการ หรือไม่ปรับลดจำนวนช่องรายการ เพื่อรักษาฐานลูกค้า อย่างไรก็ตามในปลายปี กสทช. ได้อนุญาตให้บริษัท แอนวานซ์ ไวร์เลส เน็ทเวอร์ค จำกัด ควบรวมกับบริษัท ทริปเปิลที บรอดแบนด์ จำกัด (มหาชน) ทำให้เป็นผู้ให้บริการอินเทอร์เน็ตความเร็วสูงที่มีส่วนแบ่งตลาดมากที่สุด ซึ่งการควบรวมดังกล่าวอาจกระทบต่ออัตราค่าบริการในตลาดบริการโทรทัศน์แบบบอกรับสมาชิก เนื่องจากบริษัทในเครือของบริษัท แอนวานซ์ ไวร์เลส เน็ทเวอร์ค จำกัด และบริษัท ทริปเปิลที บรอดแบนด์ จำกัด (มหาชน) เป็นผู้ให้บริการโทรทัศน์แบบบอกรับสมาชิก IPTV สำนักงาน กสทช. ในฐานะหน่วยงานกำกับดูแลจะติดตามสภาพตลาดและการแข่งขันอย่างต่อเนื่อง เพื่อเป็นการคุ้มครองผู้บริโภคต่อไป

สรุปภาพรวมอัตราค่าบริการโทรทัศน์แบบบอกรับสมาชิกระดับชาติ ระหว่างปี 2564 - 2566

1. อัตราค่าบริการเคเบิลทีวี

อัตราค่าบริการโทรทัศน์แบบบอกรับสมาชิกของ เจริญเคเบิลทีวี ระหว่างปี 2564 - 2566

รูปแบบการให้บริการ	แพ็กเกจ	2564			2565			2566		
		ราคาติดตั้ง อินเทอร์เน็ต	ราคาติดตั้ง เคเบิลทีวี	จำนวน ช่องรายการ	ราคาติดตั้ง อินเทอร์เน็ต	ราคาติดตั้ง เคเบิลทีวี	จำนวน ช่องรายการ	ราคาติดตั้ง อินเทอร์เน็ต	ราคาติดตั้ง เคเบิลทีวี	จำนวน ช่องรายการ
เคเบิลทีวี (แอนาล็อก)						100 - 350 บาท ต่อเดือน	56 ช่อง		100 - 200 บาท ต่อเดือน	56 ช่อง
เคเบิลทีวี (ดิจิตอล)			100 - 350 บาท ต่อเดือน	154 ช่อง		100 - 350 บาท ต่อเดือน	169 ช่อง		100 - 200 บาท ต่อเดือน	163 ช่อง
ระบบสายไฟเบอร์ ออฟติก (IPTV)									100 - 200 บาท ต่อเดือน	163 ช่อง
ระบบเคเบิลทีวี ผ่านสายไฟเบอร์	PREMIUM ความเร็วอินเทอร์เน็ต 100 / 100 Mbps	299 บาทต่อเดือน	100 บาทต่อเดือน	154 ช่อง	299 บาทต่อเดือน	100 บาทต่อเดือน	169 ช่อง	299 บาทต่อเดือน	100 - 200 บาท ต่อเดือน	163 ช่อง
	PRO ความเร็วอินเทอร์เน็ต 200 / 200 Mbps	399 บาทต่อเดือน	100 บาทต่อเดือน	154 ช่อง	399 บาทต่อเดือน	100 บาทต่อเดือน	169 ช่อง	399 บาทต่อเดือน	100 - 200 บาท ต่อเดือน	163 ช่อง
	PLUS ความเร็วอินเทอร์เน็ต 500 / 500 Mbps	599 บาทต่อเดือน	ฟรี เมื่อซื้อกล่อง DVB-T	154 ช่อง	599 บาทต่อเดือน	ฟรี เมื่อซื้อกล่อง DVB-T	169 ช่อง	599 บาทต่อเดือน	ฟรี เมื่อซื้อกล่อง DVB-T	163 ช่อง

2. อัตราค่าบริการโทรทัศน์ดาวเทียม

อัตราค่าบริการกล่องรับสัญญาณแบบขายขาดของ GMM Z ระหว่างปี 2564 – 2566

กล่องรับสัญญาณ (รุ่น)	การเชื่อมต่ออินเทอร์เน็ต	2564		2565		2566	
		ราคากล่อง	จำนวนช่องรายการทั้งหมด	ราคากล่อง	จำนวนช่องรายการทั้งหมด	ราคากล่อง	จำนวนช่องรายการทั้งหมด
HD Smile	✓	799 บาท	C-Band 172 ช่อง KU-Band 127 ช่อง	799 บาท	C-Band 165 ช่อง KU-Band 121 ช่อง		
HD Wise Pro	✓	990 บาท		990 บาท			
Z HDI	✓	990 บาท		990 บาท			
HD Lite Pro	✓	990 บาท		990 บาท			
X-TREAM	✓	3,390 บาท		3,390 บาท			
HD Smile+	✓			699 บาท			
HD Max+	✓			799 บาท		659 บาท	C-Band 137 ช่อง KU-Band 119 ช่อง
HD Lite Pro+	✓			799 บาท		990 บาท	
HD Good	✓					890 บาท	
HD GO	✓					990 บาท	

อัตราค่าบริการกล่องรับสัญญาณแบบขายขาดของ Infosat ระหว่างปี 2564 – 2566

กล่องรับสัญญาณ (รุ่น)	การเชื่อมต่ออินเทอร์เน็ต	2564		2565		2566	
		ราคากล่อง	จำนวนช่องรายการทั้งหมด	ราคากล่อง	จำนวนช่องรายการทั้งหมด	ราคากล่อง	จำนวนช่องรายการทั้งหมด
HD-e168	✓	590 บาท	C-Band 106 ช่อง KU-Band 91 ช่อง	590 บาท	C-Band 72 ช่อง KU-Band 65 ช่อง		
AEC-Gold	✓	790 บาท		790 บาท			
HD-Q168	✓	850 บาท		890 บาท		850 บาท	C-Band 68 ช่อง KU-Band 65 ช่อง
HD-X168	✓	890 บาท		890 บาท		890 บาท	
AEC Gold+ RF	✓	1,150 บาท		1,150 บาท			
HD 1.1	✓	990 บาท	KU-Band 91 ช่อง	990 บาท	KU-Band 65 ช่อง	990 บาท	KU-Band 65 ช่อง
HD-L168	✓			850 บาท	C-Band 72 ช่อง KU-Band 65 ช่อง	850 บาท	C-Band 68 ช่อง KU-Band 65 ช่อง

อัตราค่าบริการกล่องรับสัญญาณแบบขายขาดของ PSI ระหว่างปี 2564 – 2566

กล่องรับสัญญาณ (รุ่น)	การเชื่อมต่ออินเทอร์เน็ต	2564		2565		2566	
		ราคากล่อง	จำนวนช่องรายการทั้งหมด	ราคากล่อง	จำนวนช่องรายการทั้งหมด	ราคากล่อง	จำนวนช่องรายการทั้งหมด
S2X	✓	790 บาท	C-Band 258 ช่อง KU-Band 122 ช่อง	790 บาท	C-Band 189 ช่อง KU-Band 151 ช่อง	890 บาท	C-Band 153 ช่อง KU-Band 121 ช่อง
S3 Hybrid	✓	950 บาท		1,090 บาท		990 บาท	

อัตราค่าบริการกล่องรับสัญญาณแบบขายขาดของ Good TV ระหว่างปี 2564 – 2566

กล่องรับสัญญาณ (รุ่น)	การเชื่อมต่ออินเทอร์เน็ต	2564		2565		2566	
		ราคากล่อง	จำนวนช่องรายการทั้งหมด	ราคากล่อง	จำนวนช่องรายการทั้งหมด	ราคากล่อง	จำนวนช่องรายการทั้งหมด
Good TV	✗	990 บาท	KU-Band 57 ช่อง	990 บาท	KU-Band 59 ช่อง	990 บาท	KU-Band 59 ช่อง

อัตราค่าบริการโทรทัศน์แบบบอกรับสมาชิกของ Good TV ระหว่างปี 2564 - 2566

แพ็กเกจ	ระยะเวลา	2564		2565		2566	
		ค่าบริการ	จำนวนช่องรายการพิเศษ	ค่าบริการ	จำนวนช่องรายการพิเศษ	ค่าบริการ	จำนวนช่องรายการพิเศษ
แบบแพ็กเกจ prepaid (ไม่ผูกมัด)	2 เดือน	300 บาท	14 ช่อง	300 บาท	13 ช่อง	149 บาท *	13 ช่อง
	6 เดือน	900 บาท	14 ช่อง	900 บาท	13 ช่อง	499 บาท	13 ช่อง
	12 เดือน	1,800 บาท	14 ช่อง	1,800 บาท	13 ช่อง	899 บาท	13 ช่อง

หมายเหตุ * ปี 2566 เป็นค่าบริการสำหรับระยะเวลา 1 เดือน

ปี 2566 แพ็กเกจระยะเวลา 6 เดือนและ 12 เดือน อัตราค่าบริการลดลงประมาณ ร้อยละ 50 เป็นราคาโปรโมชั่นเพื่อดึงดูดผู้ใช้บริการ

อัตราค่าบริการกล่องรับสัญญาณแบบขายขาดของ DTV ระหว่างปี 2564 – 2566

กล่องรับสัญญาณ (รุ่น)	การเชื่อมต่ออินเทอร์เน็ต	2564		2565		2566	
		ราคากล่อง	จำนวนช่องรายการทั้งหมด	ราคากล่อง	จำนวนช่องรายการทั้งหมด	ราคากล่อง	จำนวนช่องรายการทั้งหมด
DTV-HD1	✗	1,100 บาท	KU-Band 55 ช่อง	N/A	KU-Band 47 ช่อง	N/A	KU-Band 43 ช่อง
D-Touch	✗	N/A	KU-Band 24 ช่อง		KU-Band 26 ช่อง		KU-Band 25 ช่อง
KE-10 , White Box	✗		KU-Band 29 ช่อง		KU-Band 26 ช่อง		KU-Band 25 ช่อง
D-Khoom, D-Khoom Plus	✗		KU-Band 24 ช่อง		KU-Band 25 ช่อง		KU-Band 24 ช่อง

อัตราค่าบริการกล่องรับสัญญาณแบบขายขาดของ IPM ระหว่างปี 2564 – 2566

กล่องรับสัญญาณ (รุ่น)	การเชื่อมต่ออินเทอร์เน็ต	2564		2565		2566	
		ราคากล่อง	จำนวนช่องรายการทั้งหมด	ราคากล่อง	จำนวนช่องรายการทั้งหมด	ราคากล่อง	จำนวนช่องรายการทั้งหมด
UP HD3 HYBRID	✓	400 - 450 บาท	C-Band 128 ช่อง KU-Band 89 ช่อง	480 - 530 บาท	C-Band 128 ช่อง KU-Band 89 ช่อง	480 - 530 บาท	C-Band 128 ช่อง KU-Band 89 ช่อง
FINN HD3 HYBRID	✓	500 - 550 บาท		450 - 500 บาท		450 - 500 บาท	
HD PRO3	✗	1,950 - 2,890 บาท		1,950 - 2,590 บาท		1,950 - 2,590 บาท	

3. อัตราค่าบริการ IPTV

อัตราค่าบริการโทรทัศน์แบบบอกรับสมาชิกของ AIS PLAY ระหว่างปี 2564 - 2566

แพ็กเกจ	2564		2565		2566	
	ค่าบริการ	จำนวนช่องรายการพิเศษ	ค่าบริการ	จำนวนช่องรายการพิเศษ	ค่าบริการ	จำนวนช่องรายการพิเศษ
AIS PLAY Premium Plus	299 บาทต่อเดือน	35 ช่อง	299 บาทต่อเดือน	25 ช่อง	299 บาทต่อเดือน	32 ช่อง
AIS PLAY Premium	199 บาทต่อเดือน	31 ช่อง	199 บาทต่อเดือน	25 ช่อง	199 บาทต่อเดือน	16 ช่อง
AIS PLAY Asian					119 บาทต่อเดือน	12 ช่อง
AIS PLAY Family					119 บาทต่อเดือน	11 ช่อง

ปี 2566 มีการเปลี่ยนแปลงช่องรายการพิเศษ (Premium) เกิดจากปัญหาลิขสิทธิ์

อัตราค่าบริการโทรทัศน์แบบบอกรับสมาชิกของ 3BB GIGATV ระหว่างปี 2564 - 2566

แพ็กเกจ	2564			2565			2566		
	ค่าบริการแพ็กเกจ พ่วง 3BB GIGA TV	ค่าบริการเฉพาะ อินเทอร์เน็ต	จำนวน ช่องรายการพิเศษ	ค่าบริการแพ็กเกจ พ่วง 3BB GIGA TV	ค่าบริการเฉพาะ อินเทอร์เน็ต	จำนวน ช่องรายการพิเศษ	ค่าบริการแพ็กเกจ พ่วง 3BB GIGA TV	ค่าบริการเฉพาะ อินเทอร์เน็ต	จำนวน ช่องรายการพิเศษ
1 Gbps/ 1 Gbps	1,200 บาทต่อเดือน	1,200 บาทต่อเดือน	31 ช่อง	1,200 บาทต่อเดือน	1,200 บาทต่อเดือน	30 ช่อง	1,199 บาทต่อเดือน	999 บาทต่อเดือน	31 ช่อง
1 Gbps/ 700 Mbps	900 บาทต่อเดือน	900 บาทต่อเดือน	31 ช่อง	900 บาทต่อเดือน	900 บาทต่อเดือน	30 ช่อง			
1 Gbps/ 500 Mbps	700 บาทต่อเดือน	700 บาทต่อเดือน	31 ช่อง	700 บาทต่อเดือน	700 บาทต่อเดือน	30 ช่อง	999 บาทต่อเดือน *	699 บาทต่อเดือน	31 ช่อง
							799 บาทต่อเดือน *	699 บาทต่อเดือน	24 ช่อง
							799 บาทต่อเดือน **	699 บาทต่อเดือน	31 ช่อง
1 Gbps/ 300 Mbps	690 บาทต่อเดือน	590 บาทต่อเดือน	31 ช่อง	590 บาทต่อเดือน	590 บาทต่อเดือน	30 ช่อง			
500 Mbps/ 500 Mbps							699 บาทต่อเดือน *	500 บาทต่อเดือน	24 ช่อง
							599 บาทต่อเดือน **	500 บาทต่อเดือน	24 ช่อง

หมายเหตุ * ลูกค้าจะได้รับอุปกรณ์กระจายสัญญาณอินเทอร์เน็ต จำนวน 2 เครื่อง
** ลูกค้าจะได้รับอุปกรณ์กระจายสัญญาณอินเทอร์เน็ต จำนวน 1 เครื่อง

อัตราค่าบริการกล่องรับสัญญาณแบบขายขาดของ NT NetPlay ระหว่างปี 2564 – 2566

กล่องรับสัญญาณ แบบขายขาด (รุ่น)	2564		2565		2566	
	ราคากล่อง	จำนวน ช่องรายการทั้งหมด	ราคากล่อง	จำนวน ช่องรายการทั้งหมด	ราคากล่อง	จำนวน ช่องรายการทั้งหมด
MPV110	990 บาท	ไม่มีช่องรายการ	990 บาท	ไม่มีช่องรายการ	900 บาท	ไม่มีช่องรายการ
UiSTB3308T			1,200 บาท		1,200 บาท	

อัตราค่าบริการโทรทัศน์แบบบอกรับสมาชิกของ NT NetPlay ระหว่างปี 2564 - 2566

แพ็กเกจ	2564		2565		2566	
	ค่าบริการ	จำนวน ช่องรายการพิเศษ	ค่าบริการ	จำนวน ช่องรายการพิเศษ	ค่าบริการ	จำนวน ช่องรายการพิเศษ
บันเทิงใจ (Choice)	150 บาทต่อเดือน	3 ช่อง	150 บาทต่อเดือน	3 ช่อง	150 บาทต่อเดือน	17 ช่อง

4. อัตราค่าบริการทุกช่องทาง (เคเบิลทีวี ดาวเทียม และ IPTV)

อัตราค่าบริการกล่องรับสัญญาณแบบขายขาดของ TRUE ระหว่างปี 2564 – 2566

กล่องรับสัญญาณแบบขายขาด (รุ่น)	รูปแบบการให้บริการ	2564		2565		2566	
		ราคากล่อง	จำนวนช่องรายการทั้งหมด	ราคากล่อง	จำนวนช่องรายการทั้งหมด	ราคากล่อง	จำนวนช่องรายการทั้งหมด
True Digital HD 2	โทรทัศน์ดาวเทียม	1,690 บาท	N/A	ฟรี	N/A	ฟรี	N/A
TrueID TV GEN 1	IPTV	2,490 บาท	54 ช่อง	2,490 บาท	54 ช่อง	ฟรี	63 ช่อง
TrueID TV GEN 2	IPTV	2,490 บาท	54 ช่อง	2,490 บาท	54 ช่อง	2,490 บาท	63 ช่อง

อัตราค่าบริการโทรทัศน์แบบบอกรับสมาชิกของ TRUE ระหว่างปี 2564 - 2566

แพ็กเกจ	รูปแบบการให้บริการ	2564		2565		2566	
		ค่าบริการ	จำนวนช่องรายการ	ค่าบริการ	จำนวนช่องรายการ	ค่าบริการ	จำนวนช่องรายการ
Platinum HD	โทรทัศน์ดาวเทียมและเคเบิล	2,155.15 บาทต่อเดือน	ระบบเคเบิล 130 ช่อง ระบบดาวเทียม 130 ช่อง	2,155.15 บาทต่อเดือน	ระบบเคเบิล 141 ช่อง ระบบดาวเทียม 127 ช่อง	2,155.15 บาทต่อเดือน	ระบบเคเบิล 141 ช่อง ระบบดาวเทียม 126 ช่อง
Gold HD		1568.12 บาทต่อเดือน	ระบบเคเบิล 123 ช่อง ระบบดาวเทียม 123 ช่อง	1,568.12 บาทต่อเดือน	ระบบเคเบิล 134 ช่อง ระบบดาวเทียม 121 ช่อง	1,568.12 บาทต่อเดือน	ระบบเคเบิล 134 ช่อง ระบบดาวเทียม 120 ช่อง
Super Family HD		899 บาทต่อเดือน	ระบบเคเบิล 107 ช่อง ระบบดาวเทียม 107 ช่อง	899 บาทต่อเดือน	ระบบเคเบิล 116 ช่อง ระบบดาวเทียม 106 ช่อง	899 บาทต่อเดือน	ระบบเคเบิล 115 ช่อง ระบบดาวเทียม 106 ช่อง
Sports Family HD		590 บาทต่อเดือน	ระบบเคเบิล 90 ช่อง ระบบดาวเทียม 90 ช่อง	590 บาทต่อเดือน	ระบบเคเบิล 98 ช่อง ระบบดาวเทียม 90 ช่อง	590 บาทต่อเดือน	ระบบเคเบิล 98 ช่อง ระบบดาวเทียม 90 ช่อง
Smart Family HD		490 บาทต่อเดือน	ระบบเคเบิล 100 ช่อง ระบบดาวเทียม 100 ช่อง	490 บาทต่อเดือน	ระบบเคเบิล 108 ช่อง ระบบดาวเทียม 99 ช่อง	490 บาทต่อเดือน	ระบบเคเบิล 107 ช่อง ระบบดาวเทียม 98 ช่อง
Happy Family HD		299 บาทต่อเดือน	ระบบเคเบิล 85 ช่อง ระบบดาวเทียม 85 ช่อง	299 บาทต่อเดือน	ระบบเคเบิล 93 ช่อง ระบบดาวเทียม 85 ช่อง	299 บาทต่อเดือน	ระบบเคเบิล 93 ช่อง ระบบดาวเทียม 85 ช่อง
True Visions NOW Platinum	IPTV			1,499 บาทต่อเดือน	90 ช่อง	1,499 บาทต่อเดือน	88 ช่อง
True Visions NOW Gold				999 บาทต่อเดือน	77 ช่อง	999 บาทต่อเดือน	71 ช่อง
True Visions NOW Premium		449 บาทต่อเดือน	40 ช่อง	449 บาทต่อเดือน	43 ช่อง	449 บาทต่อเดือน	43 ช่อง
True Visions NOW Standard		249 บาทต่อเดือน		249 บาทต่อเดือน	34 ช่อง	249 บาทต่อเดือน	36 ช่อง
True Visions NOW Lite		119 บาทต่อเดือน	24 ช่อง	119 บาทต่อเดือน	25 ช่อง	119 บาทต่อเดือน	23 ช่อง

ภาคผนวก

CABLE TELEVISION

เจริญ เคเบิลทีวี 1637 ช่องรายการ ANALOG PLAN A

ข้อมูลเมื่อ: 1 ตุลาคม 2566

หมายเลขช่อง	โลโก้	ชื่อช่องรายการ	ประเภทรายการ	ภาษา	ความถี่ (CH)	ความถี่ (MHz)
1		เจริญ ชาแนล HD	แสดงสินค้า	ภาษาไทย	S1	105.25
2		Cable Channel	ท้องถิ่น(สื่อสารกับสมาชิก)	ภาษาไทย	S2	112.25
3		3 HD	ดิจิตอลทีวี	ภาษาไทย	S3	119.25
4		MVTV Channel	บันเทิง	ภาษาไทย	S4	126.25
5		Movies World 1	ภาพยนตร์	ภาษาอังกฤษ	S5	133.25
6		เจริญ ชาแนล HD	แสดงสินค้า	ภาษาไทย	S6	140.25
7		CH7 HD	ดิจิตอลทีวี	ภาษาไทย	S8	154.25
8		Box Film	ภาพยนตร์	ภาษาไทย	S9	161.25
9		MV Mall	แสดงสินค้า	ภาษาไทย	S10	168.25
10		ไทไชโย	บันเทิง	ภาษาไทย	E5	175.25
11		Thairath TV HD	ดิจิตอลทีวี	ภาษาไทย	E6	182.25
12		บุษบาคาเฟ่	บันเทิง	ภาษาไทย	E7	189.25
13		CH8	ดิจิตอลทีวี	ภาษาไทย	E8	196.25
14		MV Mall	แสดงสินค้า	ภาษาไทย	E9	203.25
15		Workpoint TV	ดิจิตอลทีวี	ภาษาไทย	E10	210.25
16		PPTV HD	ดิจิตอลทีวี	ภาษาไทย	E11	217.25
17		Top News	ข่าว	ภาษาไทย	E12	224.25
18		JKN 18	ดิจิตอลทีวี	ภาษาไทย	S11	231.25
19		MCOT HD	ดิจิตอลทีวี	ภาษาไทย	S12	238.25
20		ThaiPBS HD	ดิจิตอลทีวี	ภาษาไทย	S13	245.25
22		เจริญ ชาแนล HD	แสดงสินค้า	ภาษาไทย	S15	259.25
23		Sweet	เพลงไทย	ภาษาไทย	S16	266.25
24		Cool Channel	บันเทิง	ภาษาไทย	S17	273.25
25		Movies World 2	ภาพยนตร์	ภาษาไทย	S18	280.25
26		Movies World 3	ภาพยนตร์	ภาษาไทย	S19	287.25
27		Movies World 1	ภาพยนตร์	ภาษาไทย	S20	294.25
28		Cinemachi MAX	ภาพยนตร์	ภาษาอังกฤษ	S21	303.25
29		Mono	ดิจิตอลทีวี	ภาษาไทย	S22	311.25
30		TVB Thai	ภาพยนตร์จีน	ภาษาไทย	S23	319.25
31		One HD	ดิจิตอลทีวี	ภาษาไทย	S24	327.25
32		GMM Channel	ดิจิตอลทีวี	ภาษาไทย	S25	335.25
33		True4U	ดิจิตอลทีวี	ภาษาไทย	S26	343.25
34		Amarin TV HD	ดิจิตอลทีวี	ภาษาไทย	S27	351.25
35		Dubai Sports	กีฬา	ภาษาอาหรับ	S28	359.25
36		Trace Sport Stars	กีฬา	ภาษาอังกฤษ	S29	367.25
37		T Sports Channel	ดิจิตอลทีวี	ภาษาไทย	S30	375.25
38		NBT HD	ดิจิตอลทีวี	ภาษาไทย	S31	383.25
39		สำรวจโลก HD	สารคดี	ภาษาไทย	S32	391.25
40		MySci	สารคดี	ภาษาไทย	S33	399.25
41		ของดีประเทศไทย	สารคดี	ภาษาไทย	S34	407.25
42		Boomerang	การ์ตูน	ภาษาไทย	S35	415.25
43		English Club TV	การศึกษา / บันเทิง	ภาษาอังกฤษ	S36	423.25

เจริญ เคเบิลทีวี 1637

ช่องรายการ ANALOG PLAN A

ข้อมูลเมื่อ: 1 ตุลาคม 2566

หมายเลขช่อง	โลโก้	ชื่อช่องรายการ	ประเภทรายการ	ภาษา	ความถี่ (CH)	ความถี่ (MHz)
44		ALTV4	ดิจิตอลทีวี	ภาษาไทย	S37	431.25
45		40 50 Channel	บันเทิง	ภาษาไทย	S38	439.25
46		TPTV	ดิจิตอลทีวี	ภาษาไทย	S39	447.25
47		Nation TV	ดิจิตอลทีวี	ภาษาไทย	S40	455.25
48		TV5 HD	ดิจิตอลทีวี	ภาษาไทย	S41	463.25
49		TMTV	ศาสนาอิสลาม	ภาษาไทย	E2	48.25
50		Yateem TV	ศาสนาอิสลาม	ภาษาไทย	E3	55.25
51		VTV News	ข่าว / การเมือง	ภาษาไทย	E4	62.25
52		TNN 16	ดิจิตอลทีวี	ภาษาไทย	X	69.25
53		People TV	ข่าว / การเมือง	ภาษาไทย	Y	76.25
54		ธรรมะทีวี	ศาสนาพุทธ	ภาษาไทย	Z	83.25
55		News 1	ข่าว / การเมือง	ภาษาไทย	Z+1	90.25
56		ไทยไท แชนแนล	ข่าว / การเมือง	ภาษาไทย	Z+2	97.25

ช่องรายการ DIGITAL PLAN A-C

ผังรายการระบบ Digital TV (DVB-T) สัญญาณ Plan A, C

ข้อมูลเมื่อ: 1 ตุลาคม 2568

ลำดับที่	หมายเลขช่อง	โลโก้	ช่องรายการ	ประเภทรายการ	ภาษา	ความละเอียด	ประเภทช่อง	การเปลี่ยนแปลง
1	2		NBT HD	ข่าว	ภาษาไทย	HD	ดิจิตอลทีวี	-
2	3		ThaiPBS HD	ข่าว	ภาษาไทย	HD	ดิจิตอลทีวี	-
3	4		ALTV4	ข่าว	ภาษาไทย	HD	ดิจิตอลทีวี	-
4	5		TV5 HD	ทั่วไป	ภาษาไทย	HD	ดิจิตอลทีวี	-
5	7		T Sports Channel	กีฬา	ภาษาไทย	SD	ดิจิตอลทีวี	-
6	10		TPTV	ข่าว	ภาษาไทย	SD	ดิจิตอลทีวี	-
7	16		TNN 16	ข่าว	ภาษาไทย	SD	ดิจิตอลทีวี	-
8	18		JKN 18	บันเทิง	ภาษาไทย	SD	ดิจิตอลทีวี	-
10	22		Nation TV	ข่าว	ภาษาไทย	SD	ดิจิตอลทีวี	-
11	23		Workpoint TV	บันเทิง	ภาษาไทย	SD	ดิจิตอลทีวี	-
12	24		True4U	บันเทิง	ภาษาไทย	SD	ดิจิตอลทีวี	-
13	25		GMM Channel	บันเทิง	ภาษาไทย	SD	ดิจิตอลทีวี	-
15	27		CH8	บันเทิง	ภาษาไทย	SD	ดิจิตอลทีวี	-
17	29		Mono	ภาพยนตร์	ภาษาไทย	SD	ดิจิตอลทีวี	-
18	30		MCOT HD	ทั่วไป	ภาษาไทย	HD	ดิจิตอลทีวี	-
19	31		One HD	บันเทิง	ภาษาไทย	HD	ดิจิตอลทีวี	-
20	32		Thairath TV HD	ข่าว	ภาษาไทย	HD	ดิจิตอลทีวี	-
21	33		3 HD	ทั่วไป	ภาษาไทย	HD	ดิจิตอลทีวี	-
22	34		Amarin TV HD	ทั่วไป	ภาษาไทย	HD	ดิจิตอลทีวี	-
23	35		CH7 HD	ทั่วไป	ภาษาไทย	HD	ดิจิตอลทีวี	-
24	36		PPTV HD	ทั่วไป	ภาษาไทย	HD	ดิจิตอลทีวี	-
25	37		Cable Channel	ท้องถิ่น	ภาษาไทย	HD	ช่องเคเบิลทีวี	-
26	38		Movies World 1	ภาพยนตร์	ภาษาไทย	HD	ช่องลิขสิทธิ์	-
27	39		เจริญ ชำแหละ HD	แสดงสินค้า	ภาษาไทย	HD	ช่องเคเบิลทีวี	-
28	40		MV MALL	แสดงสินค้า	ภาษาไทย	HD	ช่องทั่วไปเทียม	-
29	41		Movies World 1	ภาพยนตร์	ภาษาอังกฤษ	HD	ช่องลิขสิทธิ์	-
30	43		Movies World 3	ภาพยนตร์	ภาษาไทย	HD	ช่องลิขสิทธิ์	-
31	44		Movies World 2	ภาพยนตร์	ภาษาไทย	HD	ช่องลิขสิทธิ์	-
32	45		MV MALL	แสดงสินค้า	ภาษาไทย	HD	ช่องทั่วไปเทียม	-
33	46		Box Film	ภาพยนตร์	ภาษาไทย	HD	ช่องลิขสิทธิ์	-
35	48		TVB Thai	ภาพยนตร์จีน	ภาษาไทย	HD	ช่องทั่วไปเทียม	-
36	49		เจริญ ชำแหละ HD	แสดงสินค้า	ภาษาไทย	HD	ช่องเคเบิลทีวี	-
37	50		Action Hollywood	ภาพยนตร์	ภาษาอังกฤษ	HD	ช่องรายการลิขสิทธิ์ (A La Carte)	-
39	100		Fashoin TV HD	แฟชั่น	ภาษาอังกฤษ	HD	ช่องลิขสิทธิ์	-
40	111		Cinemachi MAX	ภาพยนตร์	ภาษาอังกฤษ	HD	ช่องรายการลิขสิทธิ์ (A La Carte)	-
42	113		Box Film	ภาพยนตร์	ภาษาไทย	HD	ช่องลิขสิทธิ์	-
43	114		and TV (&TV)	ภาพยนตร์	ภาษาฮินดี	HD	ช่องลิขสิทธิ์	-
45	131		Style HD	บันเทิง	ภาษาฝรั่งเศส	HD	ช่องลิขสิทธิ์	-
46	132		English Club TV	การศึกษา / บันเทิง	ภาษาอังกฤษ	SD	ช่องลิขสิทธิ์	-
48	134		Global Trekker	สารคดี	ภาษาอังกฤษ	HD	ช่องรายการลิขสิทธิ์ (A La Carte)	-
49	200		CH [V] China	เพลง	ภาษาอังกฤษ / จีน	SD	ช่องทั่วไปเทียม	-
50	222		Wion	ข่าว (อินเดีย)	ภาษาอังกฤษ	HD	ช่องรายการลิขสิทธิ์ (A La Carte)	-
51	223		Euro News	ข่าว	ภาษาอังกฤษ	SD	ช่องทั่วไปเทียม	-
52	224		France 24	ข่าว	ภาษาอังกฤษ	SD	ช่องทั่วไปเทียม	-
53	225		Al Jazeera	ข่าว	ภาษาอังกฤษ	SD	ช่องทั่วไปเทียม	-
54	226		NHK World	ข่าว	ภาษาอังกฤษ	SD	ช่องทั่วไปเทียม	-
55	227		Channel News Asi	ข่าว	ภาษาอังกฤษ	SD	ช่องทั่วไปเทียม	-
56	228		CCTV 4	ข่าว	ภาษาจีน / อังกฤษ	SD	ช่องทั่วไปเทียม	-
57	229		Russia Today	ข่าว	ภาษารัสเซีย / อังกฤษ	SD	ช่องทั่วไปเทียม	-
58	230		RTR Planeta	ข่าว	ภาษารัสเซีย	SD	ช่องทั่วไปเทียม	-
59	231		RTPi	ข่าว	ภาษาโปรตุเกส	SD	ช่องทั่วไปเทียม	-
62	240		TV5 Monde	ข่าว	ภาษาฝรั่งเศส / อังกฤษ	HD	ช่องลิขสิทธิ์	-
63	241		DW News	ข่าว	ภาษาอังกฤษ	HD	ช่องทั่วไปเทียม	-
64	242		Rai Italia	ข่าว	ภาษาอิตาเลียน	SD	ช่องทั่วไปเทียม	-
65	244		TVE	ข่าว	ภาษาสเปน	SD	ช่องทั่วไปเทียม	-
66	300		Australia News	ข่าว	ภาษาอังกฤษ	HD	ช่องรายการลิขสิทธิ์ (A La Carte)	-
68	341		Dubai Sports	กีฬา	ภาษาอาหรับ	HD	ช่องทั่วไปเทียม	-
69	343		Trace Sport Stars	กีฬา	ภาษาอังกฤษ	HD	ช่องรายการลิขสิทธิ์ (A La Carte)	-
71	444		Sweet	เพลงไทย	ภาษาไทย	HD	ช่องลิขสิทธิ์	-
72	445		Zoo Moo	การ์ตูน	ภาษาอังกฤษ	HD	ช่องรายการลิขสิทธิ์ (A La Carte)	-
73	450		บุษบาคาเฟ่	บันเทิง	ภาษาไทย	HD	ช่องลิขสิทธิ์	-
74	451		Boomerang	การ์ตูน	ภาษาไทย	HD	ช่องทั่วไปเทียม	-
75	452		VOA Global	ข่าว	ภาษาอังกฤษ/อินเดีย	HD	ช่องทั่วไปเทียม	-
78	462		สารวจโลก HD	สารคดี	ภาษาไทย	HD	ช่องลิขสิทธิ์	-
79	463		MySci	สารคดี	ภาษาไทย	HD	ช่องลิขสิทธิ์	-
80	464		ของดีประเทศไทย	สารคดี	ภาษาไทย	HD	ช่องลิขสิทธิ์	-
82	501		เจริญ ชำแหละ HD	แสดงสินค้า	ภาษาไทย	HD	ช่องเคเบิลทีวี	-
84	503		MVTV Series	ภาพยนตร์	ภาษาไทย	SD	ช่องทั่วไปเทียม	-
86	505		วาบา Channel	ภาพยนตร์จีน	ภาษาไทย	SD	ช่องทั่วไปเทียม	-
89	510		Mix Major	ภาพยนตร์	ภาษาไทย	SD	ช่องทั่วไปเทียม	-
90	511		จอมยุทธ	ภาพยนตร์	ภาษาไทย	SD	ช่องทั่วไปเทียม	-
94	558		Topline TV	บันเทิง	ภาษาไทย	SD	ช่องทั่วไปเทียม	-
95	561		40 50 Channel	บันเทิง	ภาษาไทย	SD	ช่องทั่วไปเทียม	-
96	567		MVTV Channel	บันเทิง	ภาษาไทย	SD	ช่องทั่วไปเทียม	-
97	568		ไทไช่ย	บันเทิง	ภาษาไทย	SD	ช่องทั่วไปเทียม	-
98	582		Cool Channel	บันเทิง	ภาษาไทย	SD	ช่องทั่วไปเทียม	-
99	590		News 1	ข่าว / การเมือง	ภาษาไทย	SD	ช่องทั่วไปเทียม	-
100	591		ไทยโพ แชนแนล	ข่าว / การเมือง	ภาษาไทย	SD	ช่องทั่วไปเทียม	-
101	592		VTV News	ข่าว / การเมือง	ภาษาไทย	SD	ช่องทั่วไปเทียม	-
102	593		People TV	ข่าว / การเมือง	ภาษาไทย	SD	ช่องทั่วไปเทียม	-
103	595		Top News	ข่าว	ภาษาไทย	SD	ช่องทั่วไปเทียม	-
105	610		White Channel	ศาสนาอิสลาม	ภาษาไทย	SD	ช่องทั่วไปเทียม	-
106	614		ธรรมะทว	ศาสนาพุทธ	ภาษาไทย	SD	ช่องทั่วไปเทียม	-
107	620		Yateem TV	ศาสนาอิสลาม	ภาษาไทย	SD	ช่องทั่วไปเทียม	-
108	621		TMTV	ศาสนาอิสลาม	ภาษาไทย	SD	ช่องทั่วไปเทียม	-
109	623		SBT TV	ศาสนาพุทธ	ภาษาไทย	SD	ช่องทั่วไปเทียม	-
110	630		ETV HD	การศึกษา	ภาษาไทย	HD	ช่องทั่วไปเทียม	-
111	631		STOU (มสธ)	การศึกษา	ภาษาไทย	HD	ช่องทั่วไปเทียม	-
112	632		Phoenix Infonews	ข่าว (ฮ่องกง)	ภาษาจีน	HD	ช่องทั่วไปเทียม	-
113	667		MV Lao	ข่าว / บันเทิง (ลาว)	ภาษาลาว	SD	ช่องทั่วไปเทียม	-
114	670		TVK	ข่าว / บันเทิง (กัมพูชา)	ภาษากัมพูชา	HD	ช่องทั่วไปเทียม	-
115	672		Hunan TV	ข่าว / บันเทิง (จีน)	ภาษาจีน	SD	ช่องทั่วไปเทียม	-
116	674		MRTV	ข่าว / บันเทิง (พม่า)	ภาษาพม่า	HD	ช่องทั่วไปเทียม	-
117	677		Channel 7	ข่าว / บันเทิง (พม่า)	ภาษาพม่า	SD	ช่องทั่วไปเทียม	-
118	700		CGTN	ข่าว / บันเทิง (จีน)	ภาษาจีน / อังกฤษ	SD	ช่องทั่วไปเทียม	-
119	701		CGTN Documenta	สารคดี	ภาษาอังกฤษ	SD	ช่องทั่วไปเทียม	-
120	702		CCTV 2	ข่าว / บันเทิง (จีน)	ภาษาจีน	SD	ช่องทั่วไปเทียม	-

เจริญ เคเบิลทีวี 1637

ช่องรายการ DIGITAL PLAN A-C

121	711		CCTV 11	ข่าว / บนเทง (จีน)	ภาษาจีน	SD	ช่องทั่วไปเทียม	-
122	712		Sansha	ข่าว / บนเทง (จีน)	ภาษาจีน	SD	ช่องทั่วไปเทียม	-
123	715		Lotus Macau	ภาพยนตร์	ภาษาจีน	HD	ช่องทั่วไปเทียม	-
124	716		Xing Kong	ภาพยนตร์	ภาษาจีน	SD	ช่องทั่วไปเทียม	-
125	720		TTN World	ข่าว (เกาหลี)	ภาษาเกาหลี	SD	ช่องทั่วไปเทียม	-
126	721		Arirang	ข่าว / บนเทง (เกาหลี	ภาษาเกาหลี / อังกฤษ	SD	ช่องทั่วไปเทียม	-
127	730		Zing	เพลง (อินเดีย)	ภาษาฮินดี	SD	ช่องลิขสิทธิ์	-
128	731		Zee Cinema	ภาพยนตร์	ภาษาอินดี แปล อังกฤษ	HD	ช่องรายการลิขสิทธิ์ (A La Carte)	-
129	732		Zee TV	บนเทง (อินเดีย)	ภาษาฮินดี	HD	ช่องรายการลิขสิทธิ์ (A La Carte)	-
130	733		Zee News	ข่าว (อินเดีย)	ภาษาฮินดี	SD	ช่องลิขสิทธิ์	-
131	741		Music India	เพลง	ภาษาฮินดี	SD	ช่องทั่วไปเทียม	-
132	743		E24	ภาพยนตร์	ภาษาฮินดี	SD	ช่องทั่วไปเทียม	-
133	745		B4U Music	เพลง	ภาษาฮินดี	SD	ช่องทั่วไปเทียม	-
134	746		ARY Zindagi	บนเทง	ภาษาฮินดี	SD	ช่องทั่วไปเทียม	-
135	747		B4U Movie	ภาพยนตร์	ภาษาฮินดี	SD	ช่องทั่วไปเทียม	-
136	748		Dhamaka Movies	บนเทง	ภาษาฮินดี	SD	ช่องทั่วไปเทียม	-
137	749		B4U Kadak	ภาพยนตร์	ภาษาฮินดี	SD	ช่องทั่วไปเทียม	-
138	750		ABP News	ข่าว	ภาษาฮินดี	SD	ช่องทั่วไปเทียม	-
139	751		Sahara one	บนเทง	ภาษาฮินดี	SD	ช่องทั่วไปเทียม	-
140	752		Zee Zest	วาไรตี/ไลฟ์สไตล์	อังกฤษ/ฮินดี	HD	ช่องรายการลิขสิทธิ์ (A La Carte)	-
141	753		Zee Business	ข่าวธุรกิจ	ภาษาฮินดี	HD	ช่องรายการลิขสิทธิ์ (A La Carte)	-
142	754		ARY Digital HD	ภาพยนตร์	ภาษาอูร์ดู	HD	ช่องทั่วไปเทียม	-
143	755		Satsang	สำสนา	ภาษาฮินดี	SD	ช่องทั่วไปเทียม	-
144	756		Aastha	สำสนา	ภาษาฮินดี	SD	ช่องทั่วไปเทียม	-
145	757		Sanskar	สำสนา	ภาษาฮินดี	SD	ช่องทั่วไปเทียม	-
146	758		Republic TV	ข่าว	ภาษาอังกฤษ	SD	ช่องทั่วไปเทียม	-
147	760		India TV	ข่าว	ภาษาฮินดี	SD	ช่องทั่วไปเทียม	-
148	761		Arihant	สำสนา	ภาษาฮินดี	SD	ช่องทั่วไปเทียม	-
149	762		PTC Punjabi	สำสนา	ภาษาปัญจาบ	SD	ช่องทั่วไปเทียม	-
150	763		PTC News	ข่าว	ภาษาปัญจาบ	SD	ช่องทั่วไปเทียม	-
151	777		Al Jazeera (ar)	ข่าว	ภาษาอาหรับ	SD	ช่องทั่วไปเทียม	-
152	778		Abu Dhabi TV	ข่าว	ภาษาอาหรับ	HD	ช่องทั่วไปเทียม	-
153	779		Al Arabiya	ข่าว	ภาษาอาหรับ	HD	ช่องทั่วไปเทียม	-
154	781		Dubai Sports	กีฬา	ภาษาอาหรับ	HD	ช่องทั่วไปเทียม	-
155	782		Dubai TV	ข่าว	ภาษาอาหรับ	HD	ช่องทั่วไปเทียม	-
156	783		Oman TV	ข่าว	ภาษาอาหรับ	HD	ช่องทั่วไปเทียม	-
157	784		Qatar TV	ข่าว	ภาษาอาหรับ	HD	ช่องทั่วไปเทียม	-
158	785		KTV 1	ข่าว (คเวต)	ภาษาอาหรับ	SD	ช่องทั่วไปเทียม	-
159	786		Sahara Nat	ข่าว	ภาษาอินเดีย	SD	ช่องทั่วไปเทียม	-
160	787		Saudi TV	ข่าว	ภาษาอาหรับ	HD	ช่องทั่วไปเทียม	-
161	789		ARY News	ข่าว	ภาษาอูร์ดู	SD	ช่องทั่วไปเทียม	-
162	790		TRT World	ข่าว	ภาษาอังกฤษ	HD	ช่องทั่วไปเทียม	-
163	801		FM Super Station	วิทยุ	ภาษาไทย		วิทยุ	-

SATELLITE TELEVISION

OTA C-BAND ผังช่องรายการ ประจำวันที่ 2 ตุลาคม 2566

ตัวอักษรสีฟ้า สามารถรับชมได้ทุกกล่อง | ตัวอักษรสีดำรับชม ได้เฉพาะกล่อง HD

0TA 2-10-66 C - Band

0	O SHOPPING	57	MVMALL3 TTD10	103	MVMALL3 TTD10	157	DHAMMA TV
2	NBT	58	MIX MAJOR	104	TVB THAI	158	NEW TM
3	TPBS	59	RAMA	105	MVMALL3 TTD10	159	VIP ANURAK TV
4	ALTV	60	O SHOPPING	106	MVMALL3 TTD10	161	YATEEM TV
5	TV5 HD	61	TRUE SHOPPING	108	O SHOPPING	162	ANNAS TV
7	T SPORT 7	62	CHAMPION JOMYUTH	109	SHOP CHANNEL	167	STOU CHANNEL
10	TPTV	63	TRUE SELECT	110	MVMALL3 TTD10	173	CHIC STATION
16	TNN	65	SHOP NOW	111	MONGORN	176	BOONMA TV
18	JKN 18	67	HAPPY TV	112	T VARIETY	190	ZABB TV
22	NATION TV	68	UNITY TV	113	MVMALL3 TTD10	191	UMM TV
23	WORKPOINT TV	69	O SHOPPING	114	TRUE SHOPPING	402	NBT BACKUP
24	TRUE4U	71	E-SAN BANHOUW	115	LANTHUNG TV	403	TPBS BACKUP
25	GMM 25	73	MVTV SERIES	117	CHAMPION JOMYUTH	406	TNN BACKUP
27	CH8	74	SHOP CHANNEL	121	O SHOPPING	407	NATION TV BACKUP
29	MONO TV	75	MVTV	122	BOOMERANG	408	WORKPOINT BACKUP
30	MCOT HD	76	TRUE SELECT	123	THAI CHIYO	409	TRUE4U BACKUP
31	ONE	77	TOP NEWS	127	E-SAN BANHOUW	410	GMM 25 BACKUP
32	THAIRATH TV	79	MEDIA TV	128	AONZON TV	414	ONE BACKUP
33	3 HD	80	T VARIETY	129	TOPLINE CHANNEL	415	THAIRATH TV BACKUP
34	AMARIN TV	81	MVMALL3 TTD10	130	COOL CHANNEL	416	3 HD BACKUP
35	BBTV CH7	82	MVMALL3 TTD10	131	NEWS 1	417	AMARIN TV BACKUP
36	PPTV	83	THAI BAAN	136	PEOPLE TV	418	BBTV CH7 BACKUP
37	O SHOPPING	84	MONGORN	137	FAHHAI TV	419	PPTV BACKUP
39	SHOP CHANNEL	85	MVMALL3 TTD10	138	SUWANNABHUMI	429	THAI CHIYO
40	SHOP NOW	86	MEDIA TV	139	FRANCE 24	430	BOOMERANG
41	TRUE SHOPPING	87	MVMALL3 TTD10	140	POLICE TV	433	T VARIETY
42	TRUE SELECT	89	BOOMERANG	141	13 SIAMTHAI	438	MVTV SERIES
44	MVTV SERIES	90	CHAMPION JOMYUTH	144	NBT WORLD	439	SHOP CHANNEL
45	CHAMPION JOMYUT	93	COOL CHANNEL	146	NBT YALA	440	CHAMPION JOMYUTH
46	SHOP CHANNEL	94	40 50 CHANNEL	147	NBT CHIANGMAI		
47	T VARIETY	95	THAI CHIYO	148	NBT PHITSANULOK		
49	COOL CHANNEL	96	O SHOPPING	150	UNITY TV		
50	THAI CHIYO	97	MEDIA TV	152	DOPA CHANNEL		
51	VTV NEWS	99	SHOP NOW	154	DDTV		
52	MEDIA TV	101	MVMALL3 TTD10	155	BOONNIYOM		
54	MVMALL3 TTD10	102	MVTV SERIES	156	WHITE CHANNEL		

OTA KU-BAND

ผังช่องรายการ ประจำวันที่ 2 ตุลาคม 2566

ตัวอักษรสีฟ้า สามารถรับชมได้ทุกกล่อง | ตัวอักษรสีดำรับชม ได้เฉพาะกล่อง HD

0TA 2-10-66 KU - Band							
0	O SHOPPING	57	MVMALL3 TTD10	104	TVB THAI	403	TPBS BACKUP
2	NBT	58	MIX MAJOR	105	MVMALL3 TTD10	414	ONE BACKUP
3	TPBS	59	RAMA	106	MVMALL3 TTD10	416	3 HD BACKUP
4	ALTV	60	O SHOPPING	108	O SHOPPING	418	BBTV CH7 BACKUP
5	TV5 HD	61	TRUE SHOPPING	109	SHOP CHANNEL	419	PPTV BACKUP
7	T SPORT 7	62	CHAMPION JOMYUTH	110	MVMALL3 TTD10	429	THAI CHIYO
10	TPTV	63	TRUE SELECT	111	MONGORN	430	BOOMERANG
16	TNN	65	SHOP NOW	112	T VARIETY	433	T VARIETY
18	JKN 18	67	HAPPY TV	113	MVMALL3 TTD10	438	MVTV SERIES
22	NATION TV	68	UNITY TV	114	TRUE SHOPPING	439	SHOP CHANNEL
23	WORKPOINT TV	69	O SHOPPING	117	CHAMPION JOMYUTH	440	CHAMPION JOMYUTH
24	TRUE4U	71	E-SAN BANHOUW	121	O SHOPPING		
25	GMM 25	73	MVTV SERIES	122	BOOMERANG		
27	CH8	74	SHOP CHANNEL	123	THAI CHIYO		
29	MONO TV	75	MVTV	127	E-SAN BANHOUW		
30	MCOT HD	76	TRUE SELECT	129	TOPLINE CHANNEL		
31	ONE	77	TOP NEWS	130	COOL CHANNEL		
32	THAIRATH TV	79	MEDIA TV	131	NEWS 1		
33	3 HD	80	T VARIETY	159	SBB TV		
34	AMARIN TV	81	MVMALL3 TTD10	176	BOONMA TV		
35	BBTV CH7	82	MVMALL3 TTD10	186	DLTV1 HD		
36	PPTV	83	THAI BAAN TV	187	DLTV2 HD		
37	O SHOPPING	84	MONGORN	188	DLTV3 HD		
39	SHOP CHANNEL	85	MVMALL3 TTD10	189	DLTV4 HD		
40	SHOP NOW	86	MEDIA TV	190	DLTV5 HD		
41	TRUE SHOPPING	87	MVMALL3 TTD10	191	DLTV6 HD		
42	TRUE SELECT	89	BOOMERANG	192	DLTV7 HD		
44	MVTV SERIES	90	CHAMPION JOMYUTH	193	DLTV8 HD		
45	CHAMPION JOMYUTH	93	COOL CHANNEL	194	DLTV9 HD		
46	SHOP CHANNEL	95	THAI CHIYO	195	DLTV10 HD		
47	T VARIETY	96	O SHOPPING	196	DLTV11 HD		
49	COOL CHANNEL	97	MEDIA TV	197	DLTV12 HD		
50	THAI CHAIYO	99	SHOP NOW	198	DLTV13 HD		
51	VTV NEWS	101	MVMALL3 TTD10	199	DLTV14 HD		
52	MEDIA TV	102	MVTV SERIES	200	DLTV15 HD		
54	MVMALL3 TTD10	103	MVMALL3 TTD10	201	ETV HD		

OTA ผังช่องรายการ ประจำวันที่ 1 กันยายน 2566

Z iPTV

ตัวอักษรสีฟ้า รับชมได้ที่ระบบ iPTV เท่านั้น

OTA 1-09-66 Z iPTV					
2	NBT	51	VTV NEWS	194	DLTV มัธยมศึกษาปีที่ 3
3	ไทยพีบีเอส	56	มีเดีย ทีวี	195	DLTV อนุบาล 1
4	ALTV	58	มิกซ์ เมเจอร์ CH	196	DLTV อนุบาล 2
5	ช่อง 5HD	59	V2H15 รามา CH	197	DLTV อนุบาล 3
7	T-sports	67	ไทบ้าน ทีวี	198	DLTV อาชีวศึกษา
10	ทีวีรัฐสภา	75	MVTV	199	DLTV อุดมศึกษา
16	TNN	77	ท็อปนิวส์-TOP NEWS	200	พัฒนากรู
18	JKN 18	83	Happy TV	201	ETV
22	เนชั่น ทีวี	84	มังกร	300	MV ลาว TV
23	เวิร์คพอยท์ 23	85	TVB ไทย	301	MVM
24	TRUE4U	88	CARTOON CLUB	302	ไทไซโย
25	GMM 25	89	BOOMERANG	303	มีเดีย ทีวี
27	ช่อง 8	95	ไทไซโย	304	AT TV
29	โมโน 29	103	V2H13 ลิโด้ CH	305	MVTV ซีรีส์
30	ช่อง 9 MCOT HD	111	มังกร	306	จอมยุทธ์
31	ช่องวัน 31	116	MV MALL V2H14	307	คูล ชาแนล
32	ไทยรัฐทีวี	131	NEWS1	308	มังกร
33	ช่อง 3HD	155	บุญนิยม	309	บุญนิยม
34	อมรินทร์ทีวี	156	White Channel	310	White Channel
35	ช่อง 7HD	161	ยาตีมทีวี-YATEEM TV	311	ยาตีมทีวี-YATEEM TV
36	PPTV HD	179	CARTOON CLUB	313	CARTOON CLUB
38	สยาม	186	DLTV ประถมศึกษาปีที่ 1	314	BOOMERANG
39	MV ลาว	187	DLTV ประถมศึกษาปีที่ 2	316	VTV NEWS
40	MVM	188	DLTV ประถมศึกษาปีที่ 3	317	ท็อปนิวส์ -TOP NEWS
41	AT TV	189	DLTV ประถมศึกษาปีที่ 4	318	NEWS1
44	MVTV ซีรี่ส์	190	DLTV ประถมศึกษาปีที่ 5		
45	จอมยุทธ์	191	DLTV ประถมศึกษาปีที่ 6		
49	คูล ชาแนล	192	DLTV มัธยมศึกษาปีที่ 1		
50	ไทไซโย	193	DLTV มัธยมศึกษาปีที่ 2		

infosat

ตารางช่องรายการ กล่องดาวเทียม INFOSAT HD ทุกรุ่น

ระบบ C-Band

อัพเดท OTA วันที่ 1 ตุลาคม 2566 โดยโครงข่าย INFOSAT NETWORK

NO.	ดิจิตอลทีวี	
2	NBT	
3	Thai PBS	
4	ALTV 4	
5	ช่อง 5 HD	HD
7	T-Sports7	
10	TPTV	
16	TNN16	
18	JKN 18	
22	เนชั่น ทีวี	
23	เวิร์คพอยท์	
24	True 4U	
25	GMM 25	
27	ช่อง 8	
29	MONO 29	
30	MCOT	
31	One HD	HD
32	ไทยรัฐทีวี HD	HD
33	ช่อง 3 HD	HD
34	AMARIN TV HD	HD
35	ช่อง 7 HD	HD
36	PPTV HD	HD
NO.	**เพลิดเพลิน บันเทิง**	
37	MV Mall 1 TTD12	
38	Cool Channel	
45	Boomerang	
49	UMM TV	
62	UMM TV	HD
63	INTV ESANBANHAO	
65	Happy TV	
68	ไทไชโย	HD
75	V TV NEWS	HD
77	Top News	HD
78	MV Mall 1 TTD12	
82	คูล ชาแนล	
89	Boomerang	HD
151	TVD Fahhai TV	
NO.	**เพลง**	
68	ไทไชโย	HD

NO.	ภาพยนตร์ / ซีรีย์	
76	หนังชาแนล	
82	คูล ชาแนล	
NO.	**กีฬา**	
7	T-Sports7	
NO.	**เด็ก**	
155	Boomerang	HD
158	Ja Ting Ja	HD
159	ALTV4	HD
NO.	**ข่าว**	
75	V TVNews	HD
77	Top News	HD
162	Metro Police	HD
163	News 1	
165	France 24	
167	13 Siam Thai	
168	Yunan	
169	Suwannabhum	
171	People TV	
NO.	**ศาสนา**	
210	ดีดีทีวี	
211	VIP (ANURAK TV)	
212	NEW TM	
213	White Channel	
214	Yateem TV	
215	MCU TV	
216	WB TV	
217	บุญนิยมทีวี	
218	STOU	
219	ธรรมะทีวี	
220	SBT TV	
221	KM Channel	
NO.	**วาไรตี้**	
226	ESANBANHAO	HD
227	TVB Thai Series	
228	Neramit (Boonma TV)	HD
229	Mangorn	HD
232	จอมยุทธ์	

HD รับชมได้ด้วยกล่องรุ่น HD เท่านั้น

@infosat infosatColtd Infosat Channel infosat.co.th 02-584-4755

infosat

ตารางช่องรายการ กล่องดาวเทียม INFOSAT HD ทุกรุ่น

ระบบ KU-Band

อัพเดท OTA วันที่ 1 ตุลาคม 2566 โดยโครงข่าย INFOSAT NETWORK

NO.	ดิจิตอลทีวี	
2	NBT	
3	Thai PBS	
4	ALTV 4	
5	ช่อง 5 HD	HD
7	T-Sports7	
10	TPTV	
16	TNN16	
18	JKN 18	
22	เนชั่น ทีวี	
23	เวิร์คพอยท์	
24	True 4U	
25	GMM 25	
27	ช่อง 8	
29	MONO 29	
30	MCOT	
31	One HD	HD
32	ไทยรัฐทีวี	HD
33	ช่อง 3 HD	HD
34	AMARIN TV	
35	ช่อง 7 HD	HD
36	PPTV HD	HD
NO.	เพลิดเพลิน บันเทิง	
37	MV Mall 1 TTD12	HD
38	Cool Channel	HD
45	Boomerang	HD
63	INTV ESANBANHAO	HD
65	Happy TV	HD
68	ไทไชโย	HD
75	V TVNews	HD
76	หนังชาแนล	
77	Top News	HD
78	MV Mall 1 TTD12	HD
79	Top TV	
82	คูล ชาแนล	
132	TV Market	
134	Top TV	
135	เกษตรทีวี	
136	ESANBANHAO	HD
137	Neramit (Boonma TV)	HD

NO.		
138	TVB Thai Series	
NO.	เพลง	
68	ไทไชโย	HD
NO.	ภาพยนตร์ / ซีรีย์	
76	หนังชาแนล	
82	คูล ชาแนล	
138	TVB Thai Series	
NO.	กีฬา	
7	T-Sports7	HD
NO.	เกษตร	
135	เกษตรทีวี	
NO.	เด็ก	
45	Boomerang	HD
NO.	ข่าว	
77	Top News	HD
93	NEWS 1	
94	ฟ้าวันใหม่	
NO.	การศึกษา	
185	ETV กศน.	HD
186	DLTV 1 ป.1	HD
187	DLTV 2 ป.2	HD
188	DLTV 3 ป.3	HD
189	DLTV 4 ป.4	HD
190	DLTV 5 ป.5	HD
191	DLTV 6 ป.6	HD
192	DLTV 7 ม.1	HD
193	DLTV 8 ม.2	HD
194	DLTV 9 ม.3	HD
195	DLTV 10 อ.1	HD
196	DLTV 11 อ.2	HD
197	DLTV 12 อ.3	HD
198	DLTV 13 ม.4	HD
199	DLTV 14 ม.5	HD
200	DLTV 15 ม.6	HD

HD รับชมได้ด้วยกล่องรุ่น HD เท่านั้น

@infosat infosatColtd Infosat Channel infosat.co.th 02-584-4755

infosat
คุณภาพเหนือความชัด

อัพเดท วันที่ 7 กรกฎาคม 2566

ช่องรายการใน INFOSAT TV บน OTT แอปพลิเคชั่น

NO.	รายการ	NO.	รายการ	NO.	รายการ	NO.	รายการ
1	MV Mall 1	35	Channel 8	69	Future Channel	103	Mono
2	CH7 HD	36	DLTV1	70	Future Channel	104	ONE
3	CH3 HD	37	DLTV2	71	Future Channel	105	Workpoint
4	MONO29	38	DLTV3	72	Future Channel	106	AmarinTV
5	ONE HD	39	DLTV4	73	Future Channel	107	PPTV
6	Workpoint HD	40	DLTV5	74	Future Channel	108	TV5
7	Amarin TV	41	DLTV6	75	Future Channel	109	TNN
8	Thairath TV HD	42	DLTV7	76	Future Channel	110	True4U
9	Kaset News	43	DLTV8	77	Top News	111	TPTV
10	Cool Channel	44	DLTV9	78	Top News Backup	112	MCOT
11	CH8	45	DLTV10		**Radio**	113	ThairathTV
12	PPTV HD	46	DLTV11	80	ลูกทุ่ง Network	114	Tsport
13	MCOT	47	DLTV12	81	ลูกทุ่ง Love Thai	115	NBT
14	GMM25	48	DLTV13	82	ลูกทุ่ง Station	116	NationTV
15	Nation TV	49	DLTV14	83	CITY Radio	117	GMM
16	True4U	50	DLTV15	84	Wow Radio	118	ThaiPBS
17	Thai PBS	51	ETV	85	มหาวิทยาลัยแม่โจ้	119	JKN
18	JKN18	52	ALTV4	86	หัวหิน Radio	120	CH8
19	TNN16	53	13 สยามไทย	87	FM92.5		
20	NBT	54	Sunnah	88	Thai Radio		
21	TV5	55	Quran	89	Green Wave		
22	TP TV	56	การใช้งาน S168	90	Cool Fahrenheit		
23	TSPORT7	57	Remote S168	91	Mercigod Radio		
24	Boomerang	58	การรั่งงานด้วยเสียง S168	92	ISROPRADIO Yala		
25	CTB	59	การติดตั้งแอป S168	93	FM88		
26	MBC	60	เสาอากาศ UFO	94	101 Talk		
27	Umm TV	61	เสาอากาศ HD-118U	95	Smart News		
28	Media TV	62	กล่อง X168	96	106 ครอบครัวข่าว		
29	Jomyut	63	Future Channel	97	Traffic Pro		
30	Mangkorn	64	Future Channel	98	เสียงธรรม Radio		
31	AT TV	65	Future Channel	99	Active Radio		
32	Boonniyom TV HD	66	Future Channel		**BackUp**		
33	Boonniyom TV	67	Future Channel	101	CH7		
34	News1	68	Future Channel	102	CH3		

@infosat | infosatColtd | Infosat Channel | infosat.co.th | 02-584-4755

infosat
คุณภาพเหนือความชัด

อัพเดท วันที่ 7 กรกฎาคม 2566

Asia TV รับชมได้บน INFOSAT OTT แอปพลิเคชั่น

NO.	รายการ	NO.	รายการ	NO.	รายการ
	LAO	38	Da Nung	75	CCTV11
2	Champa1	39	Da Nung TV2	76	CCTV12
3	Champa2	40	HBTV	77	CCTV13
4	Champa3	41	QRT	78	CCTV14
5	Oh Muang Lao	42	Tien Giang	79	CCTV15
6	Hmong TV		MALAYSIA	80	CCTV16
7	Lao SV TV	44	Awani	81	CCTV17
8	Oy Lao TV	45	Bernama TV	82	CGTN
	CAMBODIA	46	Sunnah	83	Hubeis TV
10	TVK	47	Quran	84	WCE TV
11	Bayon TV	48	Berita Satu World	85	CETV1
12	PNN	49	TV Muslim	86	CETV2
13	Fresh News	50	White Channel	87	BRTV
14	BTV	51	Al Hayat		Korean content
15	Sea TV		INDONESIA	89	MBC
	MYANMA	53	Metro TV	90	TVN Asia
17	MRTV-4	54	TVRI Jawa Barat	91	TVN Movies
18	MRTV HD	55	Radio 51 TV	92	K Plus
19	5 Plus	56	TVRI	93	EBS Kids TV
20	Channel-7	57	Retro	94	Russia Cintent
21	Channel-9	58	Indo Music	95	RT News
22	Channel K	59	1 Music	96	Ru Sport
23	Fortune TV	60	TV Plus	97	Sochi Live HD
24	Mahar TV (720P)	61	Bucovina TV	98	ACB
25	MNTV	62	TVKU	99	BST TV
26	M Entertainment Channel	63	Reluare	100	BMECTE
27	MRTY Farmer		CHINA	101	Backus
28	MRTV News HD	65	CCTV1	102	Music Box Russian
29	MRTV NRC	66	CCTV2	103	RT Du Russian
30	MRTV Hluttaw	67	CCTV3	104	Astrakhan 24
31	MRTV Sport	68	CCTV4	105	First Music
32	MWD	69	CCTV5+		SPORTS
33	YTV (480P)	70	CCTV6	107	RU Sport
	VIETNAM	71	CCTV7	108	DD Sport
35	ANTV HD	72	CCTV8	109	Canal Motor
36	BRT	73	CCTV9	110	Redbull TV
37	Dong Nai	74	CCTV10	111	Adventure Sports TV

@infosat infosatColtd Infosat Channel infosat.co.th 02-584-4755

infosat
คุณภาพเหนือความชัด

อัพเดท วันที่ 7 กรกฎาคม 2566

ASIA TV

Asia TV รับชมได้บน INFOSAT OTT แอปพลิเคชั่น

NO.	รายการ	NO.	รายการ	NO.	รายการ
	SPORTS				
112	MMN				
113	One Golf				
	NEWS				
115	RT News				
116	RTP TV				
117	Rai Italia Asia				
118	DW Deutsch				
119	DW English				
120	TV5 Monde				
121	TV5 France				
122	CGTN				
123	GB News				
124	Fresh News				
125	Eoro News EN ESP				
126	Euro News Deutsch				
127	Euro News Italiano				
128	HLN				
129	News 24				
130	NHK World Japan				
131	Channel News Asia HD				
132	Aljazeera				
133	CAN				
134	BBC World News				
135	CBS News				
136	WBRZ 2				
137	NewsMax				
138	สถานีความรู้				

C BAND

WWW.PSI.CO.TH สอบถามข้อมูล : 1247

ลำดับช่องที่ 0 - 5

- ลำดับที่ 0 : Sanook Shopping
- ลำดับที่ 2 : NBT
- ลำดับที่ 3 : Thai PBS
- ลำดับที่ 4 : ALTV
- ลำดับที่ 5 : ช่อง 5

ลำดับช่องที่ 7 - 22

- ลำดับที่ 7 : T-Sports 7
- ลำดับที่ 10 : TPTV
- ลำดับที่ 16 : TNN16
- ลำดับที่ 18 : เจเคเอ็น 18
- ลำดับที่ 22 : Nation

ลำดับช่องที่ 23 - 29

- ลำดับที่ 23 : Workpoint TV
- ลำดับที่ 24 : True 4U
- ลำดับที่ 25 : GMM 25
- ลำดับที่ 27 : ช่อง 8
- ลำดับที่ 29 : Mono 29

ลำดับช่องที่ 30 - 34

- ลำดับที่ 30 : ช่อง 9
- ลำดับที่ 31 : ช่องวัน
- ลำดับที่ 32 : ไทยรัฐทีวี HD
- ลำดับที่ 33 : ช่อง 3
- ลำดับที่ 34 : อัมรินทร์ ทีวี เอชดี

C BAND

WWW.PSI.CO.TH สอบถามข้อมูล : 1247

ลำดับช่องที่ 35 - 39

- ลำดับที่ 35 : ช่อง 7
- ลำดับที่ 36 : พีพีทีวี (PPTV)
- ลำดับที่ 37 : TVD 7
- ลำดับที่ 38 : Hit Variety
- ลำดับที่ 39 : TVD 1

ลำดับช่องที่ 40 - 44

- ลำดับที่ 40 : MV Mall1_TTD12
- ลำดับที่ 41 : True Shopping
- ลำดับที่ 42 : TRUE SELECT _STAR TV
- ลำดับที่ 43 : โอ ช้อปปิ้ง
- ลำดับที่ 44 : MAYA HOT NEWS

ลำดับช่องที่ 45 - 49

- ลำดับที่ 45 : SHOP Channel
- ลำดับที่ 46 : ไทไชโย
- ลำดับที่ 47 : MY SHOPPING _TNBC
- ลำดับที่ 48 : oto shopping 1
- ลำดับที่ 49 : Media TV

ลำดับช่องที่ 50 - 54

- ลำดับที่ 50 : Shop Now _True Select
- ลำดับที่ 51 : V TV News
- ลำดับที่ 52 : STAR TV
- ลำดับที่ 53 : กูรู (รักแท้ ทีวี)
- ลำดับที่ 54 : Unity TV

C BAND

WWW.PSI.CO.TH สอบถามข้อมูล : 1247

ลำดับช่องที่ 55 - 59

- ลำดับที่ 55 : TVD 3
- ลำดับที่ 56 : oto shopping 2
- ลำดับที่ 57 : MAYA_M2
- ลำดับที่ 58 : Mix Major
- ลำดับที่ 59 : ราม่า

ลำดับช่องที่ 60 - 64

- ลำดับที่ 60 : TVB Thai
- ลำดับที่ 61 : เอกลักษณ์ไทย ทีวี
- ลำดับที่ 62 : UMM TV
- ลำดับที่ 63 : อีสานบ้านเฮา
- ลำดับที่ 64 : จอมยุทธ์

ลำดับช่องที่ 65 - 69

- ลำดับที่ 65 : Happy TV
- ลำดับที่ 66 : MV Mall2_TTD11
- ลำดับที่ 67 : บุญมาทีวี
- ลำดับที่ 68 : ไทไชโย
- ลำดับที่ 69 : MV Mall3_TTD10

ลำดับช่องที่ 70 - 74

- ลำดับที่ 70 : MIRROR CHANNEL
- ลำดับที่ 71 : STAR TV
- ลำดับที่ 72 : เกษตรนิวส์
- ลำดับที่ 73 : กูรู (ทีวี บ้านบ้าน)
- ลำดับที่ 74 : oto shopping 1

C BAND

WWW.PSI.CO.TH สอบถามข้อมูล : 1247

ลำดับช่องที่ 75 - 79

- ลำดับที่ 75 : MVTV
- ลำดับที่ 76 : oto shopping 2
- ลำดับที่ 77 : TOP News
- ลำดับที่ 78 : Topline
- ลำดับที่ 79 : บุญจันทร์พรรณี

ลำดับช่องที่ 80 - 84

- ลำดับที่ 80 : Chic Station
- ลำดับที่ 81 : True Shopping
- ลำดับที่ 82 : Cool Channel
- ลำดับที่ 83 : ไทบ้าน ทีวี
- ลำดับที่ 84 : มังกร

ลำดับช่องที่ 85 - 89

- ลำดับที่ 85 : มายา 1_BT บันเทิงไทย
- ลำดับที่ 86 : M2_WORLD TV
- ลำดับที่ 87 : Smart TV
- ลำดับที่ 88 : 88 Channel
- ลำดับที่ 89 : บูมเมอแรง_TTD9

ลำดับช่องที่ 90 - 94

- ลำดับที่ 90 : Smart TV
- ลำดับที่ 91 : ดูนี่ ทีวี
- ลำดับที่ 92 : ดูนี่ ทีวี
- ลำดับที่ 93 : Sanook Shopping
- ลำดับที่ 94 : 40-50 Channal

C BAND

WWW.PSI.CO.TH สอบถามข้อมูล : 1247

ลำดับช่องที่ 95 - 99

- ลำดับที่ 95 : TVD 7
- ลำดับที่ 96 : ลั่นทุ่ง
- ลำดับที่ 97 : Movie Hits (เซ้ง ทีวี)
- ลำดับที่ 98 : oto shopping 2
- ลำดับที่ 99 : เกษตรนิวส์

ลำดับช่องที่ 102 - 114

- ลำดับที่ 102 : MIRROR CHANNEL
- ลำดับที่ 103 : TVB Thai
- ลำดับที่ 105 : MVTV
- ลำดับที่ 109 : WISDOM TV
- ลำดับที่ 114 : ZABB CHANNEL

ลำดับช่องที่ 115 - 130

- ลำดับที่ 115 : INTV
- ลำดับที่ 116 : มารวย ทีวี
- ลำดับที่ 117 : กูรู (ทีวี บ้านบ้าน)
- ลำดับที่ 118 : TVD 3
- ลำดับที่ 130 : VIP TV

ลำดับช่องที่ 137 - 143

- ลำดับที่ 137 : TVD 3
- ลำดับที่ 138 : oto shopping 1
- ลำดับที่ 139 : TVD 7
- ลำดับที่ 140 : 88 Channel
- ลำดับที่ 143 : MAYA HOT NEWS

C BAND

WWW.PSI.CO.TH สอบถามข้อมูล : 1247

ลำดับช่องที่ 144 - 152

- ลำดับที่ 144 : MIRROR CHANNEL
- ลำดับที่ 145 : True Shopping
- ลำดับที่ 146 : oto shopping 2
- ลำดับที่ 150 : Shop Now _True Select
- ลำดับที่ 152 : โอ ช้อปปิ้ง

ลำดับช่องที่ 153 - 158

- ลำดับที่ 153 : เกษตรนิวส์
- ลำดับที่ 154 : มายา 1_BT บันเทิงไทย
- ลำดับที่ 155 : TVD 3
- ลำดับที่ 156 : Zabb
- ลำดับที่ 158 : Sanook Shopping

ลำดับช่องที่ 160 - 176

- ลำดับที่ 160 : TVD
- ลำดับที่ 172 : TVD 7
- ลำดับที่ 173 : Lancang Mekong International Channel
- ลำดับที่ 174 : ลั่นทุ่งทีวี
- ลำดับที่ 176 : TVD 3

ลำดับช่องที่ 178 - 203

- ลำดับที่ 178 : Topline TV
- ลำดับที่ 179 : 40 - 50
- ลำดับที่ 180 : อีสานบ้านเฮา
- ลำดับที่ 188 : 88 Channel
- ลำดับที่ 203 : Police TV

C BAND

WWW.PSI.CO.TH สอบถามข้อมูล : 1247

ลำดับช่องที่ 211 - 218

ลำดับที่ 211 : News 1	ลำดับที่ 212 : 13 สยามไทย	ลำดับที่ 214 : พีซทีวี	ลำดับที่ 215 : People TV	ลำดับที่ 218 : สุวรรณภูมิ

ลำดับช่องที่ 219 - 236

ลำดับที่ 219 : FRANCE 24 _V2H1	ลำดับที่ 232 : DDTV	ลำดับที่ 233 : NEW TM	ลำดับที่ 234 : KM Ch (อันนาส ทีวี)	ลำดับที่ 236 : White Channel

ลำดับช่องที่ 237 - 337

ลำดับที่ 237 : BOX FILM (บุญนิยม)	ลำดับที่ 238 : ธรรมะทีวี	ลำดับที่ 241 : Yateem TV	ลำดับที่ 245 : STOU	ลำดับที่ 337 : DLTV10

ลำดับช่องที่ 338 - 342

ลำดับที่ 338 : DLTV11	ลำดับที่ 339 : DLTV12	ลำดับที่ 340 : DLTV1	ลำดับที่ 341 : DLTV2	ลำดับที่ 342 : DLTV3

C BAND

WWW.PSI.CO.TH สอบถามข้อมูล : 1247

ลำดับช่องที่ 343 - 347

DLTV 4 ประถมศึกษาปีที่ 4	DLTV 5 ประถมศึกษาปีที่ 5	DLTV 6 ประถมศึกษาปีที่ 6	DLTV 7 มัธยมศึกษาปีที่ 1	DLTV 8 มัธยมศึกษาปีที่ 2
ลำดับที่ 343 : DLTV4	ลำดับที่ 344 : DLTV5	ลำดับที่ 345 : DLTV6	ลำดับที่ 346 : DLTV7	ลำดับที่ 347 : DLTV8

ลำดับช่องที่ 348 - 442

DLTV 9 มัธยมศึกษาปีที่ 3	TVD7	true SHOPPING	true SELECT	นันเทิงไทย
ลำดับที่ 348 : DLTV9	ลำดับที่ 440 : TVD 7	ลำดับที่ 441 : True Shopping	ลำดับที่ 442 : Sanook Shopping	ลำดับที่ 442 : มายา 1-BT นันเทิงไทย

ลำดับช่องที่ 444 - 446

oto SHOPPING	SHOP CHANNEL	MIRROR CHANNEL		
ลำดับที่ 444 : oto shopping 1	ลำดับที่ 445 : SHOP Channel	ลำดับที่ 446 : MIRROR CHANNAL		

PSI

KU BAND
WWW.PSI.CO.TH สอบถามข้อมูล : 1247
ลำดับช่องที่ 0 - 7
ลำดับที่ 0 : Sanook Shopping
ลำดับที่ 2 : NBT
ลำดับที่ 3 : Thai PBS
ลำดับที่ 5 : ช่อง 5
ลำดับที่ 7 : T-Sport 7
ลำดับช่องที่ 10 - 23
ลำดับที่ 10 : TPTV
ลำดับที่ 16 : TNN16
ลำดับที่ 18 : เจเคเอ็น 18
ลำดับที่ 22 : Nation
ลำดับที่ 23 : Workpoint TV
ลำดับช่องที่ 24 - 30
ลำดับที่ 24 : True 4U
ลำดับที่ 25 : GMM 25
ลำดับที่ 25 : GMM 25
ลำดับที่ 29 : MONO 29
ลำดับที่ 30 : MCOT HD
ลำดับช่องที่ 31 - 35
ลำดับที่ 31 : ONE HD
ลำดับที่ 32 : Thairat TV
ลำดับที่ 33 : ช่อง 3
ลำดับที่ 34 : อัมรินทร์ ทีวี เอชดี
ลำดับที่ 35 : ช่อง 7

PSI
KU BAND
WWW.PSI.CO.TH สอบถามข้อมูล : 1247
ลำดับช่องที่ 36 - 40
ลำดับที่ 36 : PPTV HD
ลำดับที่ 37 : TVD 7
ลำดับที่ 38 : Hit Variety
ลำดับที่ 39 : TVD 1
ลำดับที่ 40 : MV Mall_TTD12
ลำดับช่องที่ 41 - 45
ลำดับที่ 41 : True Shopping
ลำดับที่ 42 : TRUE SELECT _STAR TV
ลำดับที่ 43 : โอ ช้อปปิ้ง
ลำดับที่ 44 : MAYA HOT NEWS
ลำดับที่ 45 : SHOP Channel
ลำดับช่องที่ 46 - 50
ลำดับที่ 46 : ไทไชโย
ลำดับที่ 47 : MY SHOPPING _TNBC
ลำดับที่ 48 : oto shopping 1
ลำดับที่ 49 : MEDIA TV
ลำดับที่ 50 : Shop Now _True Select
ลำดับช่องที่ 51 - 55
ลำดับที่ 51 : V TV News
ลำดับที่ 52 : MY SHOPPING _TNBC
ลำดับที่ 53 : กูรู (รัาแท้ ทีวี)
ลำดับที่ 54 : Unity TV
ลำดับที่ 55 : TVD 3

KU BAND
WWW.PSI.CO.TH สอบถามข้อมูล : 1247
ลำดับช่องที่ 56 - 60
ลำดับที่ 56 : oto shopping 2
ลำดับที่ 57 : MAYA_M2
ลำดับที่ 58 : Mix Major
ลำดับที่ 59 : ราม่า
ลำดับที่ 60 : TVB Thai
ลำดับช่องที่ 61 - 65
ลำดับที่ 61 : เอกลักษณ์ไทย ทีวี
ลำดับที่ 62 : TIME TV
ลำดับที่ 63 : อีสานบ้านเฮา
ลำดับที่ 64 : จอมยุทธ์
ลำดับที่ 65 : Happy TV
ลำดับช่องที่ 66 - 70
ลำดับที่ 66 : MV Mall 2_TTD11
ลำดับที่ 67 : บุญมาทีวี
ลำดับที่ 68 : ไทไชโย
ลำดับที่ 69 : MV Mall 3_TTD10
ลำดับที่ 70 : MIRROR CHANNEL
ลำดับช่องที่ 71 - 75
ลำดับที่ 71 : STAR TV
ลำดับที่ 72 : เกษตรนิวส์
ลำดับที่ 73 : กูรู (ทีวี บ้านบ้าน)
ลำดับที่ 74 : oto shopping 1
ลำดับที่ 75 : MVTV

PSI
KU BAND
WWW.PSI.CO.TH สอบถามข้อมูล : 1247
ลำดับช่องที่ 76 - 80
ลำดับที่ 76 : oto shopping 2
ลำดับที่ 77 : TOP NEWS
ลำดับที่ 78 : ท็อปไลน์ ทีวี
ลำดับที่ 79 : โอ ช้อปปิ้ง
ลำดับที่ 80 : MV LAO
ลำดับช่องที่ 81 - 85
ลำดับที่ 81 : True Shopping
ลำดับที่ 82 : Cool Channel
ลำดับที่ 83 : ไทบ้าน ทีวี
ลำดับที่ 84 : มังกร
ลำดับที่ 85 : มายา 1_BT มันเทิงไทย
ลำดับช่องที่ 86 - 90
ลำดับที่ 86 : M2_WORLD TV
ลำดับที่ 87 : Smart TV
ลำดับที่ 88 : 88 Channel
ลำดับที่ 89 : บูมเมอแรง_TTD9
ลำดับที่ 90 : Smart TV
ลำดับช่องที่ 91 - 98
ลำดับที่ 91 : ดูนี่ ทีวี
ลำดับที่ 93 : Sanook Shopping
ลำดับที่ 94 : TVD 7
ลำดับที่ 95 : TVD 7
ลำดับที่ 98 : oto shopping 2

KU BAND

WWW.PSI.CO.TH สอบถามข้อมูล : 1247

ลำดับช่องที่ 99 - 114

- ลำดับที่ 99 : เกษตรนิวส์
- ลำดับที่ 102 : MIRROR CHANNEL
- ลำดับที่ 103 : MV News
- ลำดับที่ 105 : MVTV
- ลำดับที่ 114 : แซ่บ_เกษตรอินทรีย์

ลำดับช่องที่ 118 - 138

- ลำดับที่ 118 : TVD 3
- ลำดับที่ 119 : ลายไท
- ลำดับที่ 132 : TV Market
- ลำดับที่ 135 : เกษตรทีวี
- ลำดับที่ 138 : oto shopping 1

ลำดับช่องที่ 140 - 154

- ลำดับที่ 140 : 88 Channel
- ลำดับที่ 144 : MIRROR CHANNEL
- ลำดับที่ 145 : True Shopping
- ลำดับที่ 146 : oto shopping 2
- ลำดับที่ 154 : มายา 1_BT บันเทิงไทย

ลำดับช่องที่ 156 - 188

- ลำดับที่ 156 : แซ่บ_เกษตรอินทรีย์
- ลำดับที่ 172 : TVD 7
- ลำดับที่ 186 : DLTV1
- ลำดับที่ 187 : DLTV2
- ลำดับที่ 188 : DLTV3

PSI
KU BAND
WWW.PSI.CO.TH สอบถามข้อมูล : 1247
PSI ลำดับช่องที่ 189 - 194
DLTV 4 ประถมศึกษาปีที่ 4
ลำดับที่ 189 : DLTV4
DLTV 5 ประถมศึกษาปีที่ 5
ลำดับที่ 190 : DLTV5
DLTV 6 ประถมศึกษาปีที่ 6
ลำดับที่ 191 : DLTV6
DLTV 7 มัธยมศึกษาปีที่ 1
ลำดับที่ 192 : DLTV7
DLTV 9 มัธยมศึกษาปีที่ 3
ลำดับที่ 194 : DLTV9
PSI ลำดับช่องที่ 195 - 199
DLTV 10 อนุบาลศึกษาปีที่ 1
ลำดับที่ 195 : DLTV10
DLTV 11 อนุบาลศึกษาปีที่ 2
ลำดับที่ 196 : DLTV11
DLTV 12 อนุบาลศึกษาปีที่ 3
ลำดับที่ 197 : DLTV12
DLTV 13 อาชีวศึกษา
ลำดับที่ 198 : DLTV13
DLTV 14 อุดมศึกษา
ลำดับที่ 199 : DLTV14
PSI ลำดับช่องที่ 200- 440
DLTV 15 ครู
ลำดับที่ 200 : DLTV15
ETV
ลำดับที่ 201 : ETV
ฟ้าวันใหม่
ลำดับที่ 202 : DLTV15
MV ลาว
ลำดับที่ 203 : MV LAO
TVD7
ลำดับที่ 440 : TVD 7
PSI ลำดับช่องที่ 441 - 445
true SHOPPING
ลำดับที่ 441 : True Shopping
true SELECT
ลำดับที่ 442 : Sanook Shopping
ลำดับที่ 443 : มายา 1_BT บันเทิงไทย
oto SHOPPING
ลำดับที่ 444 : oto shopping 1
SHOP CHANNEL
ลำดับที่ 445 : SHOP Channel

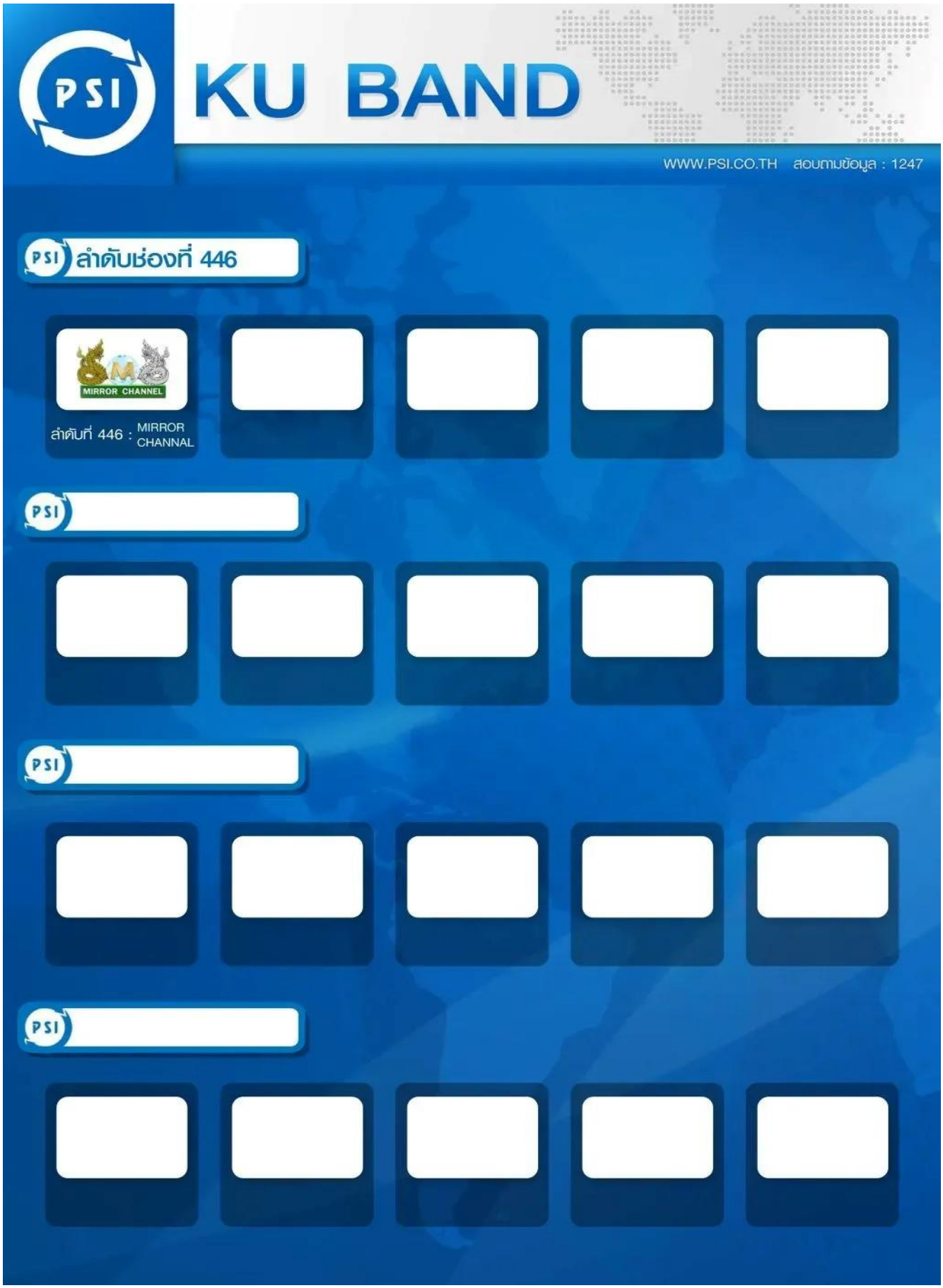
KU BAND
WWW.PSI.CO.TH สอบถามข้อมูล : 1247
ลำดับช่องที่ 446
MIRROR CHANNEL
ลำดับที่ 446 : MIRROR CHANNAL

Good กู๊ดทีวี ช่องรายการ

ช่องดูฟรี

ดิจิตอลทีวี ครบทุกช่อง

2 HD	3 HD	4	5 HD	7	10	16	18	22	23
24	25	27	29	30 HD	31 HD	32	33 HD	34 HD	35 HD
36 HD									

ช่องหนัง ซีรีส์

29	104	205

ช่องเด็ก และกีฬา

68	36	7

ช่องการศึกษา

185	186	187	188	189	190
191	192	193	194	195	196
197	198	199	200		

ช่องพรีเมียม ดูฟรี

38	40	55

ช่องพรีเมียมพิเศษ เติมเงิน

37	39	41	42	43
44	56	57	58	59
66	77 HD	78		

* ตั้งแต่ 1 มกราคม 2566 ลูกค้าติดตั้งกล่องใหม่ ดูช่องพรีเมียมพิเศษ ฟรี 1 เดือน
*ช่องอาจเปลี่ยนแปลงโดยแจ้งให้ทราบล่วงหน้าตามระเบียบ กสทช.

(Rev. 2023 10-11)

ช่องรายการ บนกล่องรับสัญญาณดีทีวี

ข้อมูล ณ วันที่ 1 ตุลาคม 2566 มีผลตั้งแต่วันที่ 1 พฤศจิกายน 2566

TV Channels on DTV receiver As of October 1st, 2023 Effective date: November 1st, 2023

ช่องรายการ / TV Channels		DTV-HD-1	D-touch	KE-10 White box	D-Khoom D-Khoom Plus
		รุ่นกล่องรับสัญญาณ *DTV Receiver models			
ทีวีดิจิทัล / Digital TV					
2	NBT	●	●	●	●
3	TPBS	●			
4	ALTV4	●	●	●	●
5	TV5 HD1	●	●	●	●
7	T-Sports 7	●	●	●	●
10	Thai Parliament TV	●	●	●	●
16	TNN24	●	●	●	●
18	JKN 18	●	●	●	●
22	NATION TV	●	●	●	●
23	Workpoint TV	●	●	●	●
24	True4U	●	●	●	●
25	GMM Channel	●	●	●	●
27	CH 8	●	●	●	●
29	Mono 29	●	●	●	●
30	MCOT HD	●	●	●	●
31	ONE	●	●	●	●
32	Thairath TV	●	●	●	●
33	3 HD	●	●	●	●
34	Amarin TV HD	●	●	●	●
35	BBTV CH7	●	●	●	●
36	PPTV	●	●	●	●
ปกิณกะบันเทิง / Variety					
101	True Select	●	●	●	●
114	True Shopping	●	●	●	
124	JKN High Shopping	●	●	●	●

ช่องรายการ / TV Channels		DTV-HD-1	D-touch	KE-10 White box	D-Khoom D-Khoom Plus
		รุ่นกล่องรับสัญญาณ *DTV Receiver models			
เด็กและครอบครัว / Children & Family					
181	Plook Punya	●	●	●	●
การศึกษา / Education					
186	DLTV 1	●			
187	DLTV 2	●			
188	DLTV 3	●			
189	DLTV 4	●			
190	DLTV 5	●			
191	DLTV 6	●			
192	DLTV 7	●			
193	DLTV 8	●			
194	DLTV 9	●			
195	DLTV 10	●			
196	DLTV 11	●			
197	DLTV 12	●			
198	DLTV 13	●			
199	DLTV 14	●			
200	DLTV 15	●			
201	ETV	●			
ข่าว / News					
211	NEWS 1	●			
212	TNN2	●	●	●	●

บริษัท ไทย แอดวานซ์ อินโนเวชั่น จำกัด
DTV Call Center
02-950-5005

www.thaiai.co.th
DTVThai
DTVTHAIHD

ช่องรายการอาจมีการเปลี่ยนแปลงได้ขึ้นอยู่กับผู้ให้บริการช่องรายการ / TV channels are subject to change up to TV channel operators

ช่องรายการ
รับชมผ่าน Application LOOX TV

ซีแบนด์ 128 ช่อง IPM FINN ช่องดีไม่เหมือนใคร

*ช่องรายการเปลี่ยนแปลงได้ตามผู้ให้บริการช่อง

ภาพยนตร์ 13 ช่อง

58	Mix Major
101	TVB Thai
103	V2H13_ลิโด้
104	V2H14_สกาล่า
105	V2H15_รามา
132	MIX Major
133	Mono Plus
134	M Channel
188	Zee Nung
189	MANGORN
190	Drama THAI
192	Nhung Dunk
199	Box Film

การ์ตูน 3 ช่อง

83	Ja Ting Ja
84	Boomerang
193	TOONEE

สารคดีและกีฬา 3 ช่อง

49	เกษตรทีวี
53	Kaset NumThai
155	PSI CHANNEL HD

เพลง/บันเทิง/วาไรตี้ 43 ช่อง

40	TV Market/SAT
41	TVD MoMo1
42	TVD MoMo3
59	V2H11_Thai Variety
66	บันเทิงเกินร้อย
68	ไทไชโย
82	Cool Channel
91	ME
95	WBTV
100	Topline Variety
102	MVTV
106	V2H11_Thai Variety
112	MVTV 5
115	13 Siam Thai
116	มารวยทีวี
123	บุญจันทร์พรรณี
124	Topline TV
125	FAN TV
126	ฟ้าไห้
128	Hit Variety
129	Dara Daily
137	Thai Lite TV
138	40-50
139	JKN TV
142	CH2
144	SabaiDee TV
149	Ploen TV
153	SMM
154	Maya
181	MVTV
187	Doonee
194	บันเทิงเกินร้อย
195	บุญมา TV
196	Five
197	ZABB
198	ไทบ้าน TV
200	Chock D
202	KM Channel
205	Happy Channel
206	ออนซอน ทีวี
207	ไทบ้าน TV
209	69 TV สื่อออนไลน์
210	Top

ข่าวและความรู้ 47 ช่อง

64	NEWS1
92	Dharma TV
93	SBT
96	Boonniyom TV
97	DDTV
98	SBB TV
108	STOU
109	TPPY
110	TGN
113	DOPA Channel
114	People TV
118	Suwannabhu
119	Peace TV
120	Police TV
122	NEWS1
135	Kaset TV
145	NBT World
146	MCOT1
147	เกษตร นิวส์
148	CAT Channel HD
156	NBT Khonkaen
157	NBT Ubon
158	NBT Chiang Mai
159	NBT Phitsanulok
160	NBT Surat Thani
162	NBT SongKhla
163	Dr.TV
164	NBT Kanchanaburi
165	NBT Nakhonsri
166	NBT Phuket
167	NBT Yala
168	MCU TV
169	DOPA
172-184	DLTV 1 - 12
185	ALTV
203	I I I

ดิจิตอลทีวี 19 ช่อง ดิจิตอลทีวี รับชม ครบทุกช่องในระบบ HD แท้

เคยูแบนด์ 89 ช่อง

IPM FINN ช่องดีไม่เหมือนใคร

*ช่องรายการเปลี่ยนแปลงได้ตามผู้ให้บริการช่อง

ภาพยนตร์ 11 ช่อง

79	Zee Nung
82	Cool Channel
83	M Channel
85	A-Film HD(Th)
92	A-Film HD(S)
102	V2H12_สยาม
103	V2H13_ลิโด้
104	V2H14_สกาล่า
105	V2H15_ราม่า
132	MIX Major
206	Box Film

การ์ตูน 2 ช่อง

84	Boomerang
93	Toon Toon HD

สารคดีและกีฬา 2 ช่อง

49	เกษตรทีวี HD
50	WorkShop HD

เพลง/บันเทิง/วาไรตี้ 20 ช่อง

40	TV Market HD
41	TVD MoMo2
42	TVD MoMo3
53	Kaset Num Thai
54	TV Market HD
68	ไทไชโย
72	CH-2
73	Bangkok Ch
74	Sabaidee TV
75	MVTV
91	ME
99	GOBA TV
106	V2H11_Thai Variety
112	MVTV5
123	บุญจันทร์พรรณี
205	MAYA
207	บุญมา TV
208	ไทบ้าน TV
209	เอกลักษณ์ไทย
210	บ้านบ้าน ทีวี

ข่าวและความรู้ 35 ช่อง

43	CSAT กลาง HD
44	CSAT ใต้ HD
45	CSAT อีสาน HD
46	CSAT เหนือ HD
62	PEACE TV
63	ฟ้าวันใหม่
64	News1
70	SARADEE
77	TGN1
78	SBBT
172	สตูล แชนแนล
173	สงขลา แชนแนล
174	พัทลุง แชนแนล
175	ชุมพร แชนแนล
177	ระนอง แชนแนล
178	ชลบุรี แชนแนล
179	พัทยา แชนแนล
180	เชียงใหม่ แชนแนล
182	อุดร แชนแนล
186-200	DLTV 1 - 15
201	ETV HD

ดิจิตอลทีวี 19 ช่อง ดิจิตอลทีวี รับชม ครบทุกช่องในระบบ HD แท้

INTERNET PROTOCOL TELEVISION (IPTV)

รับชมผ่าน OTT แบบรับชมฟรี (สำหรับ AIS PLAY)

ช่องรายการ ดิจิตอลทีวี

- NBT 2 HD
- TPBS
- ALTV4
- CH5 HD
- T-Sports7
- Parliament
- TNN24
- JKN 18
- Nation TV
- Workpoint TV
- True 4 U
- GMM25
- CH 8
- MONO
- MCOT HD
- ONE 31 HD
- Thairath TV HD
- 3 HD
- AmarinTV HD
- CH7 HD
- PPTV HD
- Video to Home 9

ช่องรายการ ช็อปปิ้ง

- JKN HI SHOPPING
- O Shopping
- TVD MOMO
- TVD1
- True Shopping
- True Select

ช่องรายการ หนัง & ซีรี่ส์

- Mangkorn
- Cool Channel

ช่องรายการ วาไรตี้

- TV5MONDE
- MVTV
- Media TV
- ATTV
- Esan TV
- Five Channel
- LunthungTV
- 4050
- Topline
- MV Lao
- Mix Major

ช่องรายการ การ์ตูน

- Boomerang
- Cartoon Club
- Toonee

ช่องรายการ ข่าว

- JKN-CNBC
- NHK
- Channel News Asia
- Euro News
- DW
- France 24
- Arirang
- News 1
- Police TV
- Al Jazeera
- Top News

ช่องรายการ การศึกษา ศาสนา

- DHARMA TV
- DLTV1-15
- ETV
- DDTV
- NEW TM
- White Channel

แพ็กเกจหลัก สำหรับรับชมผ่าน IPTV / OTT

PLAY PREMIUM PLUS

หนังและซีรีส์

Paramount Network, ROCK entertainment, ROCK ACTION, HITS MOVIES, HITS, MONO 29 PLUS+, 3BB Asian

กีฬา

3BB SPORTS 1

วาไรตี้และไลฟ์สไตล์

Global Trekker, MONO 29 MUSIC STATION

ข่าว

BBC NEWS

รายการเด็ก

nickelodeon, nick.jr.

กีฬา beIN SPORTS

beIN SPORTS 1, beIN SPORTS 2, beIN SPORTS 3

ความบันเทิงจาก Warner Bros. Discovery

WB TV, CN CARTOON NETWORK, CARTOONITO, Discovery, Discovery Asia, animal planet, food network, afn asian food network, CNN, HLN, TLC

ความบันเทิงจาก HBO

ใหม่

HBO, HBO HITS, HBO signature, HBO family, CINEMAX

หนังและการ์ตูนออนดีมานด์
รับชมเมื่อไหร่ก็ได้ ทุกที่ ทุกเวลา

Paramount Network, nickelodeon, nick.jr.

แพ็กเกจหลัก สำหรับรับชมผ่าน IPTV / OTT

PLAY PREMIUM

หนังและซีรีส์

Paramount Network, ROCK entertainment, ROCK ACTION, HITS MOVIES, HITS, MONO 29 PLUS+, 3BB Asian

กีฬา

3BB SPORTS 1

วาไรตี้และไลฟ์สไตล์

Global Trekker, MONO 29 MUSIC STATION

ข่าว

BBC NEWS

รายการเด็ก

nickelodeon, nick jr.

กีฬา beIN SPORTS

beIN SPORTS 1, beIN SPORTS 2, beIN SPORTS 3

หนังและการ์ตูนออนดีมานด์
รับชมเมื่อไหร่ก็ได้ ทุกที่ ทุกเวลา

Paramount Network, nickelodeon, nick jr.

แพ็กเกจตามความชอบ สำหรับรับชมผ่าน OTT

PLAY ASIAN

รวมความบันเทิงจากแอปดังทั่วเอเชีย
iQIYI viu PREMIUM WeTV
และช่องพรีเมียมมากมาย

- หนังและซีรีส์: Paramount Network, ROCK entertainment, ROCK ACTION, HITS MOVIES, HITS, MONO29 PLUS+, 3BB Asian
- รายการเด็ก: nick jr., nickelodeon
- ข่าว: BBC NEWS
- วาไรตี้และไลฟ์สไตล์: MONO29 MUSIC STATION
- กีฬา: 3BB SPORTS 1
- หนังและการ์ตูนออนดีมานด์: Paramount Network, nickelodeon, nick jr.

PLAY FAMILY

- หนังและซีรีส์: Paramount Network, ROCK entertainment, ROCK ACTION, HITS MOVIES, HITS, MONO29 PLUS+, 3BB Asian
- กีฬา: 3BB SPORTS 1
- วาไรตี้และไลฟ์สไตล์: MONO29 MUSIC STATION
- รายการเด็ก: nickelodeon, nick jr.
- หนังและการ์ตูนออนดีมานด์ รับชมเมื่อไหร่ก็ได้ ทุกที่ ทุกเวลา: Paramount Network, nickelodeon, nick jr.

แพ็กเกจตามความชอบ

สำหรับรับชมผ่าน OTT

WARNER BROS. DISCOVERY

ช่องพรีเมี่ยม 9 ช่องรายการ

แพ็กเกจรับชมผ่าน IPTV (แถมการรับชมผ่าน OTT บนอุปกรณ์อื่นๆ)

3BB GIGATV

3BB GIGATV Premium

Digital TV	2 NBT 3 Thai PBS 4 ALTV 5 TV5 HD 7 T Sports 7 10 TPTV 16 TNN 16	18 JKN 18 22 Nation TV 23 Workpoint 24 True4U 25 GMM 25 27 CH8 29 Mono 29	30 MCOT HD 31 One31 HD 32 Thairath TV 33 3 HD 34 AmarinTV HD 35 CH7 HD 36 PPTV HD
Movie	101 3BB Asian 103 HBO 104 HBO Signature 105 HBO Hits	106 HBO Family 107 Cinemax 108 ROCK Action 109 MONO29 PLUS	121 Mangorn
Entertainment	202 MONO 29 Music Station 203 RUSH Stories 204 A'lure Channel 205 BBC Lifestyle 207 Hunan TV HD	208 Yunnan International 209 NHK WORLD-JAPAN 221 Khongdee 222 Thainess	
Kids	301 Cartoon Network 302 Cartoonito 303 Nickelodeon	304 Nick Jr. 305 Cartoon Club HD 306 Boomerang (Thai)	
Sport	401 3BB Sports One 403 EDGE Sport		
Documentary	501 Love Nature 4K 502 Global Trekker Channel 503 BBC Earth	521 Samrujlok 522 MySci 523 Animal Show	
Education	504 DLTV 1 505 DLTV 2 506 DLTV 3 507 DLTV 4 508 DLTV 5 509 DLTV 6	510 DLTV 7 511 DLTV 8 512 DLTV 9 513 DLTV 10 514 DLTV 11	515 DLTV 12 516 DLTV 13 517 DLTV 14 518 DLTV 15 519 ETV
News	77 TOP NEWS 601 BBC News 602 CNN INTERNATIONAL 603 Bloomberg	604 CGTN 605 CCTV 4 606 Al Jazeera English HD 607 CNA	
Subscription channel	* 411 Golf Channel Thailand HD Plus		

* หมายเหตุ : 411 Golf Channel Thailand HD Plus เป็นช่องรายการที่ต้องสมัครเพิ่มและมีค่าบริการรายเดือน

Update : 05-10-2023

แพ็กเกจรับชมผ่าน IPTV (แถมการรับชมผ่าน OTT บนอุปกรณ์อื่นๆ)

3BB GIGATV

3BB GIGATV Premium Lite

Digital TV	2 NBT 3 Thai PBS 4 ALTV 5 TV5 HD 7 T Sports 7 10 TPTV 16 TNN 16	18 JKN 18 22 Nation TV 23 Workpoint 24 True4U 25 GMM 25 27 CH8 29 Mono 29	30 MCOT HD 31 One31 HD 32 Thairath TV 33 3 HD 34 AmarinTV HD 35 CH7 HD 36 PPTV HD
Movie	101 3BB Asian 108 Rock Action	109 MONO29 PLUS 121 Mangorn	
Entertainment	202 MONO 29 Music Station 203 RUSH Stories 204 A'lure Channel 205 BBC Lifestyle 207 Hunan TV HD	208 Yunnan International 209 NHK WORLD-JAPAN 221 Khongdee 222 Thainess	
Kids	303 Nickelodeon 304 Nick Jr.	305 Cartoon Club HD 306 Boomerang (Thai)	
Sport	401 3BB Sports One 403 EDGE Sport		
Documentary	501 Love Nature 4K 502 Global Trekker Channel 503 BBC Earth	521 Samrujlok 522 MySci 523 Animal Show	
Education	504 DLTV 1 505 DLTV 2 506 DLTV 3 507 DLTV 4 508 DLTV 5 509 DLTV 6	510 DLTV 7 511 DLTV 8 512 DLTV 9 513 DLTV 10 514 DLTV 11	515 DLTV 12 516 DLTV 13 517 DLTV 14 518 DLTV 15 519 ETV
News	77 TOP NEWS 601 BBC News 603 Bloomberg 604 CGTN	605 CCTV 4 606 Al Jazeera English HD 607 CNA	
Subscription channel	* 411 Golf Channel Thailand HD Plus		

*หมายเหตุ : 411 Golf Channel Thailand HD Plus เป็นช่องรายการที่ต้องสมัครเพิ่มและมีค่าบริการรายเดือน

Update : 05-10-2023

แพ็กเกจหลัก บันเทิงใจ (Choice)

สำหรับรับชมผ่านกล่อง NT IPTV

แพ็กเกจหลัก

สำหรับรับชมผ่านกล่อง C nema

สำหรับรับชมผ่านกล่อง NT IPTV

แพ็กเกจหลัก

เพลินใจ แบบรายเดือน (Choice) สำหรับ Account IPTV Postpaid

รายละเอียดช่องรายการ

* ราคาข้างต้นสำหรับลูกค้าที่สมัครแบบ Account รายเดือน (Postpaid) เท่านั้น / ค่าบริการยังไม่รวมภาษีมูลค่าเพิ่ม / ระยะเวลารายการส่งเสริมการขายเริ่มตั้งแต่ วันที่ 31 มีนาคม 2566 ถึง วันที่ 31 ธันวาคม 2566

** จำนวนช่องอาจมีการเปลี่ยนแปลง / ช่องรายการบางช่องไม่สามารถรับชมย้อนหลังได้ เนื่องจากเป็นลิขสิทธิ์ของทางช่อง

แพ็กเกจเสริม สำหรับ Account IPTV Postpaid

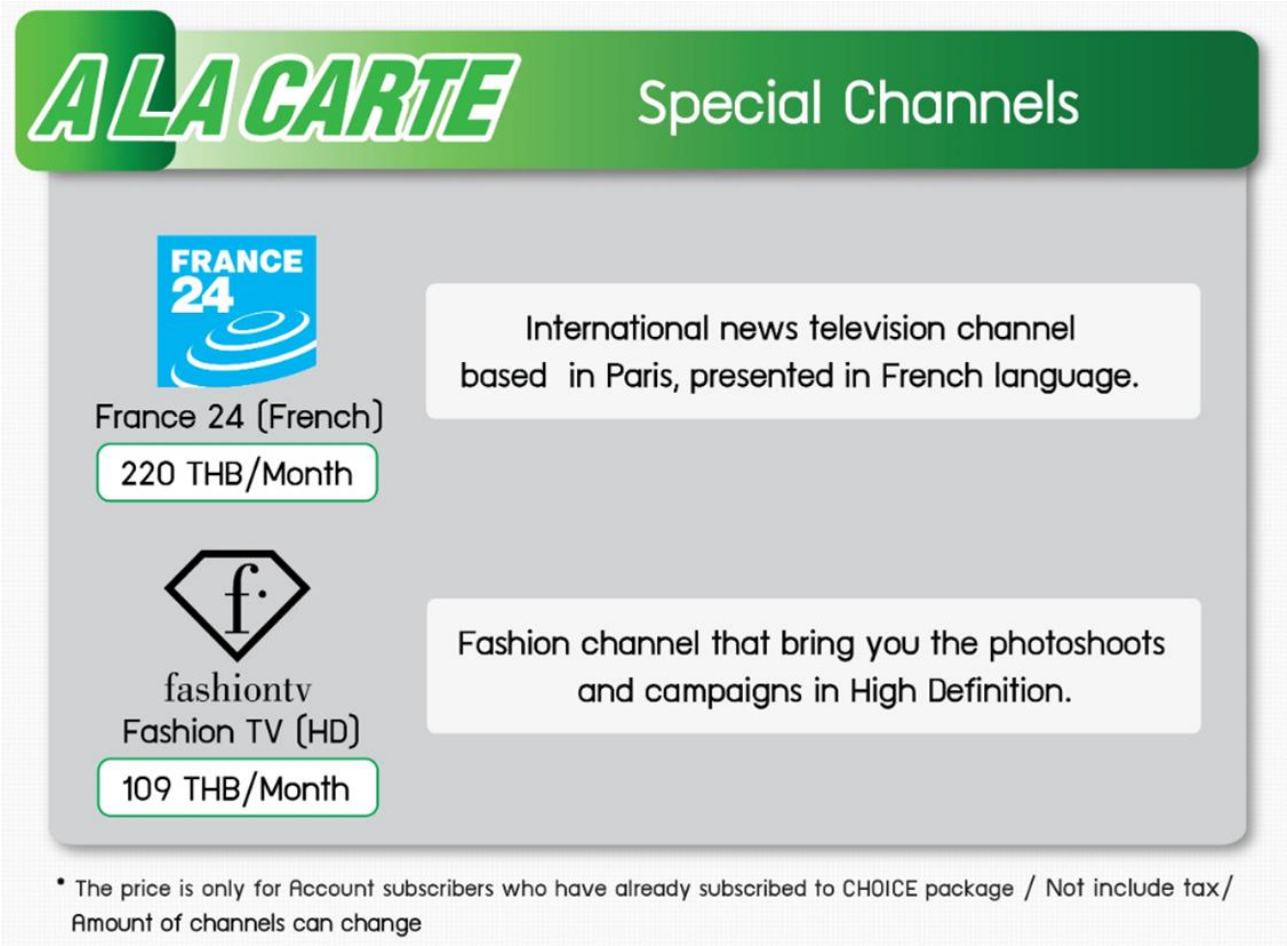

แพ็กเกจ (เติมเงิน)

เพลินใจ แบบเติมเงิน (Choice) สำหรับ Account IPTV Prepaid

แพ็กเกจเพลินใจ แบบเติมเงิน (Prepaid)

ค่าบริการแพ็กเกจ

สำหรับลูกค้าทั่วไป (Prepaid)

แพ็กเกจ	ช่องรายการ กว่า 70 ช่อง	ระยะเวลา		
		7 วัน	15 วัน	30 วัน
nt NET PLAY | iptv		40 บาท	70 บาท	100 บาท

หมายเหตุ: ราคาข้างต้นรวมภาษีมูลค่าเพิ่มแล้ว / ระยะเวลาส่งเสริมการขาย ระหว่างวันที่ 31 มี.ค. 66 - 31 ธ.ค. 66 / จำนวนช่องรายการอาจมีการเปลี่ยนแปลง / สมัครใช้บริการได้ทั้งลูกค้า NT หรือ ลูกค้าทั่วไป ที่ยังไม่เคยสมัครใช้บริการ / แพ็กเกจเพลินใจแบบเติมเงิน เฉพาะลูกค้าบริการ NT NET PLAY | iptv แบบไม่มีกล่องเท่านั้น / บริการแบบเติมเงิน (Prepaid) สามารถรับชมได้เฉพาะช่องรายการในแพ็กเกจ NT NET PLAY | iptv เท่านั้น ไม่สามารถเติมเพื่อสมัครบริการ Video On Demand ได้

true visions

- CABLE TV
- SATELLITE TV
- IPTV
- OTT

PLATINUM HD

แพ็กเกจหลัก

สำหรับระบบดาวเทียม ระบบเคเบิล และระบบสายไฟเบอร์ (IPTV)

HD สำหรับกล่อง High Definition

ตารางลำดับช่องรายการ จากทรูวิชั่นส์กรุ๊ป มีผลตั้งแต่ ตุลาคม 2566 เป็นต้นไป สำหรับสมาชิก แพลทินัม เอชดี แพ็กเกจ PLATINUM HD

ช่องชั้นนำอื่นๆ ช่อง 37-52

1 - 36 ช่องดิจิตอลทีวี

37	True Plook Panya	42	RAMA Channel	46	True Movie Hits
39	True Explore Wild	43	TNN16	50	True Shopping
40	True Select	44	True Shopping	51	True Select
				52	Shop Channel

186 - 200 DLTV 1 - 15

HD ZONE เริ่มต้นที่ ช่อง 111

111	True Plook Panya HD*	135	True Movie Hits	162	DreamWorks
114	True Select	136	True Film 2	163	Nick Jr.
115	True Film 1	137	True Thai Film	164	Cartoon Network HD*
116	True Film Asia	143	KBS World	165	History Channel
117	TNN16***	144	AXN HD	166	Crime + Investigation™
118	True X-Zyte	145	Lifetime	168	BBC Earth HD*
119	Reality HD	146	ROCK entertainment	172	CNN HD
120	True Asian More	147	ROCK ACTION*	174	BBC World News HD*
122	True Sport 1	150	Fashion TV HD	179	Golf Channel Thailand HD Plus
123	True Sport 2	151	Food Network	180	Golf Channel Thailand HD
124	True Sport 3	154	KMTV	181	Outdoor Channel (HD)
125	True Sport 4 (SETANTA)	155	Discovery Asia	182	Motor Vision*
126	True Tennis	156	Discovery Channel HD*	183	SPOTV
133	Warner TV	160	TLC HD*	184	SPOTV2
134	Paramount Network	161	Animal Planet HD*		

ภาพยนตร์ และซีรีส์ เริ่มต้นที่ ช่อง 222

222	True Film 1	232	Paramount Network	239	True Asian More
223	True Film 2	233	Celestial Classic Movies	240	True Series
224	True Movies Hits	235	TVB Xing He	244	GEM
228	Warner TV	236	True Thai Film	245	KBS World
229	ROCK ACTION*	237	True Film Asia	299	True Select HD
231	KBS World	238	True Korean More		

รายการบันเทิง เริ่มต้นที่ ช่อง 333

333	Reality HD	342	Food Network (HD)	353	BBC Life Style
336	AXN HD	343	Fashion TV HD	356	Asian Food Network
337	ROCK entertainment	347	KMTV HD	357	True Music
338	ROCK ACTION*	348	Arirang****	367	Super Bunteung
339	Lifetime	349	DW English****	369	True Shopping
340	True X-Zyte	351	True X-Zyte	371	ETV
341	Shop Channel				

True 4K UHD

400 True 4K UHD*

รายการเด็ก เริ่มต้นที่ ช่อง 444

444	True Spark Play	448	DreamWorks	452	Nickelodeon
447	Nick Jr.	449	Cartoon Network HD*	453	Cartoon Network

สารคดีและความรู้ เริ่มต้นที่ ช่อง 555

555	Discovery Asia	560	True Explore Life	566	TLC****
556	History Channel	561	True Explore Sci	567	Animal Planet****
557	Crime + Investigation™	562	Discovery Channel****	568	BBC Earth****
559	True Explore Wild	563	Love Nature HD*	571	RAMA Channel

รายการกีฬา เริ่มต้นที่ ช่อง 600

600	True Premier Football 1**	609	beIN SPORTS 3	675	Golf Channel Thailand HD
602	True Premier Football 2**	666	True Sports 1	676	Golf Channel Thailand HD Plus
603	True Premier Football 3**	667	True Sports 2	684	True Sports 5
604	True Premier Football 4**	668	True Sports 3	686	True Sports 7
605	True Premier Football 5**	669	True Sports 4	687	Motor Vision (SD)
606	True Sports 2	670	True Tennis	689	SPOTV
607	beIN SPORTS 1	671	Motor Vision*	690	SPORTV2
608	beIN SPORTS 2	673	Outdoor Channel HD		

รายการข่าว เริ่มต้นที่ ช่อง 777

777	TNN16	785	BBC News	791	YTN*
778	CNN HD	786	CCTV4	792	ABC Australia*
779	Phoenix InfoNews	787	NHK World Premium**	793	NHK World TV*
780	BBC News*	788	TV5 Monde Asie	794	CGTN*
781	CNBC	789	Aljazeera*	795	Russia Today*
784	TNN2				

ฝ่ายขาย : 097-1799915 Line : @saletrue แจ้งปัญหาการใช้งาน : 1242 www.truevisions.info

จำนวนช่องรายการที่ได้รับชม ขึ้นอยู่กับแพ็กเกจที่ท่านเป็นสมาชิกในปัจจุบัน *ช่องรับชมได้เฉพาะสมาชิกระบบเคเบิ้ลเท่านั้น
** ช่องสั่งซื้อ True Premier Football 1-5 ในราคา 399 บาท beIN SPORTS 1,3 ราคา 199 บาท พิเศษเฉพาะสมาชิก Platinum HD จะได้รับสิทธิ์ทดลองชมฟรี True Premier Football 1-5 และ beIN SPORTS 1,3 , แพ็กเกจ Platinum HD, Gold HD, Super Family HD and Smart Family HD สามารถสั่งซื้อช่อง NHK World Premium ในราคา 909 บาท • อัตราค่าบริการนี้ ยังไม่รวมภาษีมูลค่าเพิ่ม 7% ***ออกอากาศในระบบความคมชัดมาตรฐาน ****สำหรับเคเบิ้ล รับชมในระบบความคมชัดเอชดี • จำนวนช่องรายการอาจมีการเปลี่ยนแปลงโดยจะแจ้งให้ทราบล่วงหน้า • เงื่อนไขเป็นไปตามบริษัทฯ กำหนด

true visions

GOLD HD

แพ็กเกจหลัก

สำหรับระบบดาวเทียม ระบบเคเบิล และระบบสายไฟเบอร์ (IPTV)

HD สำหรับกล่อง High Definition

ตารางลำดับช่องรายการ จากทรูวิชั่นส์กรุ๊ป มีผลตั้งแต่ ตุลาคม 2566 เป็นต้นไป สำหรับสมาชิก โกลด์ เอชดี แพ็กเกจ GOLD HD

ช่องชั้นนำอื่นๆ ช่อง 37-52

1 - 36 ช่องดิจิตอลทีวี

37	True Plook Panya	42	RAMA Channel	46	True Movie Hits
39	True Explore Wild	43	TNN16	50	True Shopping
40	True Select	44	True Shopping	51	True Select
				52	Shop Channel

186 - 200 DLTV 1 - 15

HD ZONE เริ่มต้นที่ ช่อง 111

111	True Plook Panya HD*	134	Paramount Network	161	Animal Planet*
114	True Select	135	True Movie Hits	162	DreamWorks
115	True Film 1	137	True Thai Film	163	Nick Jr.
117	TNN16***	143	KBS World	164	Cartoon Network HD*
118	True X-Zyte	144	AXN HD	165	History Channel
119	Reality HD	145	Lifetime	166	Crime + Investigation™
120	True Asian More	146	ROCK entertainment	168	BBC Earth HD*
122	True Sports 1	147	ROCK ACTION*	172	CNN HD
123	True Sports 2	150	Fashion TV HD	174	BBC News*
124	True Sports 3	151	Food Network (HD)	179	Golf Channel Thailand HD Plus
125	True Sports 4	155	Discovery Asia	180	Golf Channel Thailand HD
126	True Tennis	156	Discovery Channel HD*	183	SPOTV
133	Warner TV (HD)	160	TLC HD*	184	SPOTV2

ภาพยนตร์ และซีรี่ส์ เริ่มต้นที่ ช่อง 222

222	True Film 1	231	KBS World	239	True Asian More
223	True Film 2	232	Paramount Network	240	True Series
224	True Movies Hits	233	Celestial Classic Movies	245	KBS World
228	Warner TV	236	True Thai Film	299	True Select HD
229	ROCK ACTION*	237	True Film Asia		

รายการบันเทิง เริ่มต้นที่ ช่อง 333

333	Reality HD	340	True X-Zyte	351	True X-Zyte
336	AXN HD	341	Shop Channel	356	Asian Food Network
337	ROCK entertainment	342	Food Network (HD)	357	True Music
338	ROCK ACTION*	343	Fashion TV HD	367	Super Bunteung
339	Lifetime	348	Arirang****	369	True Shopping
		349	DW English****	371	ETV

รายการเด็ก เริ่มต้นที่ ช่อง 444

444	True Spark Play	448	DreamWorks	452	Nickelodeon
447	Nick Jr.	449	Cartoon Network HD*	453	Cartoon Network

สารคดีและความรู้ เริ่มต้นที่ ช่อง 555

555	Discovery Asia	560	True Explore Life	566	TLC****
556	History Channel	561	True Explore Sci	567	Animal Planet****
557	Crime + Investigation™	562	Discovery Channel****	568	BBC Earth****
559	True Explore Wild	563	Love Nature HD*	571	RAMA Channel

รายการกีฬา เริ่มต้นที่ ช่อง 606

606	True Sports 2	669	True Sports 4	684	True Sports 5
608	beIN SPORTS 2	670	True Tennis	686	True Sports 7
666	True Sports 1	675	Golf Channel Thailand HD	689	SPOTV
667	True Sports 2	676	Golf Channel Thailand HD Plus	690	SPOTV2
668	True Sports 3				

รายการข่าว เริ่มต้นที่ ช่อง 777

777	TNN16	784	TNN2	791	YTN*
778	CNN HD	785	BBC News	792	ABC Australia*
779	Phoenix InfoNews	786	CCTV4	793	NHK World TV*
780	BBC News*	788	TV5 Monde Asie	794	CGTN*
781	CNBC	789	Aljazeera*	795	Russia Today*

ฝ่ายขาย : 097-1799915 Line : @saletrue แจ้งปัญหาการใช้งาน : 1242 www.truevisions.info

จำนวนช่องรายการที่ได้รับชม ขึ้นอยู่กับแพ็กเกจที่ท่านเป็นสมาชิกในปัจจุบัน *ช่องรับชมได้เฉพาะสมาชิกระบบเคเบิ้ลใยแก้วเท่านั้น
** ช่องสั่งซื้อ True Premier Football 1-5 ในราคา 399 บาท beIN SPORTS 1,3 ราคา 199 บาท พิเศษเฉพาะสมาชิก Platinum HD จะได้รับสิทธิ์ทดลองชมฟรี True Premier Football 1-5 และ beIN SPORTS 1,3 , แพ็กเกจ Platinum HD, Gold HD, Super Family HD and Smart Family HD สามารถสั่งซื้อช่อง NHK World Premium ในราคา 909 บาท • อัตราค่าบริการนี้ ยังไม่รวมภาษีมูลค่าเพิ่ม 7% ***ออกอากาศในระบบความคมชัดมาตรฐาน ****สำหรับเคเบิ้ล รับชมในระบบความคมชัดเอชดี • จำนวนช่องรายการอาจมีการเปลี่ยนแปลงโดยจะแจ้งให้ทราบล่วงหน้า • เงื่อนไขเป็นไปตามบริษัทฯ กำหนด

true visions

SUPER FAMILY HD

แพ็กเกจหลัก สำหรับระบบดาวเทียม และระบบเคเบิล

HD สำหรับกล่อง High Definition

ตารางลำดับช่องรายการ จากทรูวิชั่นส์กรุ๊ป มีผลตั้งแต่ ตุลาคม 2566 เป็นต้นไป
สำหรับสมาชิก ซูเปอร์ แฟมิลี่ เอชดี แพ็กเกจ SUPER FAMILY HD

ช่องชั้นนำอื่นๆ ช่อง 37-52

1 - 36 ช่องดิจิตอลทีวี

37	True Plook Panya	42	RAMA Channel	46	True Movie Hits
39	True Explore Wild	43	TNN16	50	True Shopping
40	True Select	44	True Shopping	51	True Select
				52	Shop Channel

186 - 200 DLTV 1 - 15

HD ZONE เริ่มต้นที่ ช่อง 111

111	True Plook Panya HD*	125	True Sports 4	160	TLC HD*
114	True Select	126	True Tennis	161	Animal Planet*
115	True Film 1	135	True Movie Hits	163	Nick Jr.
117	TNN16***	137	True Thai Film	164	Cartoon Network HD*
118	True X-Zyte	143	KBS World	166	Crime + Investigation™
119	Reality HD	145	Lifetime	180	Golf Channel Thailand HD
120	True Asian More	146	ROCK entertainment	181	Outdoor Channel (HD)
123	True Sports 2	150	Fashion TV HD	182	Motor Vision*
124	True Sports 3	154	KMTV		

ภาพยนตร์ และซีรี่ส์ เริ่มต้นที่ ช่อง 222

222	True Film 1	235	TVB Xing He	240	True Series
224	True Movies Hits	236	True Thai Film	244	GEM
231	KBS World	237	True Film Asia	245	KBS World
233	Celestial Classic Movies	239	True Asian More	299	True Select HD

รายการบันเทิง เริ่มต้นที่ ช่อง 333

333	Reality HD	343	Fashion TV HD	356	Asian Food Network
337	ROCK entertainment	347	KMTV HD	357	True Music
339	Lifetime	349	DW English****	367	Super Bunteung
340	True X-Zyte	351	True X-Zyte	369	True Shopping
341	Shop Channel	353	BBC Life Style	371	ETV

รายการเด็ก เริ่มต้นที่ ช่อง 444

444	True Spark Play	448	DreamWorks	452	Nickelodeon
447	Nick Jr.	449	Cartoon Network HD*	453	Cartoon Network

สารคดีและความรู้ เริ่มต้นที่ ช่อง 557

557	Crime + Investigation™	561	True Explore Sci	567	Animal Planet****
559	True Explore Wild	566	TLC****	571	RAMA Channel
560	True Explore Life				

รายการกีฬา เริ่มต้นที่ ช่อง 606

606	True Sports 2	670	True Tennis	684	True Sports 5
667	True Sports 2	671	Motor Vision*	686	True Sports 7
668	True Sports 3	673	Outdoor Channel HD	687	Motor Vision (SD)
669	True Sports 4	675	Golf Channel Thailand HD		

รายการข่าว เริ่มต้นที่ ช่อง 777

777	TNN16	789	Aljazeera*	793	NHK World TV*
784	TNN2	791	YTN*	794	CGTN*
786	CCTV4	792	ABC Australia*	795	Russia Today*
788	TV5 Monde Asie				

ฝ่ายขาย : 097-1799915 Line : @saletrue แจ้งปัญหาการใช้งาน : 1242 www.truevisions.info

จำนวนช่องรายการที่ได้รับชม ขึ้นอยู่กับแพ็กเกจที่ท่านเป็นสมาชิกในปัจจุบัน *ช่องรับชมได้เฉพาะสมาชิกระบบเคเบิ้ลใยแก้วเท่านั้น
** ช่องสั่งซื้อ True Premier Football 1-5 ในราคา 399 บาท beIN SPORTS 1,3 ราคา 199 บาท พิเศษเฉพาะสมาชิก Platinum HD จะได้รับสิทธิ์ทดลองชมฟรี True Premier Football 1-5 และ beIN SPORTS 1,3 , แพ็กเกจ Platinum HD, Gold HD, Super Family HD and Smart Family HD สามารถสั่งซื้อช่อง NHK World Premium ในราคา 909 บาท • อัตราค่าบริการนี้ ยังไม่รวมภาษีมูลค่าเพิ่ม 7% ***ออกอากาศในระบบความคมชัดมาตรฐาน ****สำหรับเคเบิ้ล รับชมในระบบความคมชัดเอชดี • จำนวนช่องรายการอาจมีการเปลี่ยนแปลงโดยจะแจ้งให้ทราบล่วงหน้า • เงื่อนไขเป็นไปตามบริษัทฯ กำหนด

true visions

แพ็กเกจหลัก สำหรับระบบดาวเทียม และระบบเคเบิล

SPORTS FAMILY HD

HD สำหรับกล่อง High Definition

ตารางลำดับช่องรายการ จากทรูวิชั่นส์กรุ๊ป มีผลตั้งแต่ ตุลาคม 2566 เป็นต้นไป

สำหรับสมาชิก สปอร์ตส์ แฟมิลี่ เอชดี แพ็กเกจ SPORTS FAMILY HD

ช่องชั้นนำอื่นๆ ช่อง 37-52

1 - 36 ช่องดิจิตอลทีวี

37	True Plook Panya	42	RAMA Channel	46	True Movie Hits
39	True Explore Wild	43	TNN16	50	True Shopping
40	True Select	44	True Shopping	51	True Select
				52	Shop Channel

186 - 200 DLTV 1 - 15

HD ZONE เริ่มต้นที่ ช่อง 111

111	True Plook Panya HD*	126	True Tennis
114	True Select	135	True Movie
115	True Film 1	137	True Thai Film
117	TNN16***	143	KBS World
118	True X-Zyte	160	TLC HD*
119	Reality HD	163	Nick Jr.
120	True Asian More	180	Golf Channel Thailand HD
124	True Sports 3	181	Outdoor Channel (HD)
125	True Sports 4		

ภาพยนตร์ และซีรีส์ เริ่มต้นที่ ช่อง 222

222	True Film 1	237	True Film Asia
224	True Movies Hits	239	True Asian More
231	KBS World	240	True Series
233	Celestial Classic Movies	245	KBS World
236	True Thai Film	299	True Select HD

รายการบันเทิง เริ่มต้นที่ ช่อง 333

333	Reality HD	356	Asian Food Network
340	True X-Zyte HD	357	True Music
341	Shop Channel	367	Super Bunteung
349	DW English****	369	True Shopping
351	True X-Zyte HD	371	ETV

รายการเด็ก เริ่มต้นที่ ช่อง 444

444	True Spark Play	447	Nick Jr.

สารคดีและความรู้ เริ่มต้นที่ ช่อง 559

559	True Explore Wild	566	TLC****
560	True Explore Life	571	RAMA Channel
561	True Explore Sci		

รายการกีฬา เริ่มต้นที่ ช่อง 606

606	True Sports 2	673	Outdoor Channel (HD)
667	True Sports 2	675	Golf Channel Thailand HD
668	True Sports 3	684	True Sports 5
669	True Sports 4	686	True Sports 7
670	True Tennis HD		

รายการข่าว เริ่มต้นที่ ช่อง 777

777	TNN16	789	Aljazeera*	793	NHK World TV*
784	TNN2	791	YTN*	794	CGTN*
786	CCTV4	792	ABC Australia*	795	Russia Today*

ฝ่ายขาย : 097-1799915 Line : @saletrue แจ้งปัญหาการใช้งาน : 1242 www.truevisions.info

จำนวนช่องรายการที่ได้รับชม ขึ้นอยู่กับแพ็กเกจที่ท่านเป็นสมาชิกในปัจจุบัน *ช่องรับชมได้เฉพาะสมาชิกระบบเคเบิ้ลใยแก้วเท่านั้น
** ช่องสั่งซื้อ True Premier Football 1-5 ในราคา 399 บาท beIN SPORTS 1,3 ราคา 199 บาท พิเศษเฉพาะสมาชิก Platinum HD จะได้รับสิทธิ์ทดลองชมฟรี True Premier Football 1-5 และ beIN SPORTS 1,3 , แพ็กเกจ Platinum HD, Gold HD, Super Family HD and Smart Family HD สามารถสั่งซื้อช่อง NHK World Premium ในราคา 909 บาท ● อัตราค่าบริการนี้ ยังไม่รวมภาษีมูลค่าเพิ่ม 7% ***ออกอากาศในระบบความคมชัดมาตรฐาน ****สำหรับเคเบิ้ล รับชมในระบบความคมชัดแอชดี ● จำนวนช่องรายการอาจมีการเปลี่ยนแปลงโดยจะแจ้งให้ทราบล่วงหน้า ● เงื่อนไขเป็นไปตามบริษัทฯ กำหนด

true visions

แพ็กเกจหลัก สำหรับระบบดาวเทียม และระบบเคเบิล

SMART FAMILY HD

HD สำหรับกล่อง High Definition

ตารางลำดับช่องรายการ จากทรูวิชั่นส์กรุ๊ป มีผลตั้งแต่ ตุลาคม 2566 เป็นต้นไป สำหรับสมาชิก สมาร์ท แฟมิลี่ เอชดี แพ็กเกจ SMART FAMILY HD

ช่องชั้นนำอื่นๆ ช่อง 37-52

1 - 36 ช่องดิจิตอลทีวี

37	True Plook Panya	42	RAMA Channel	46	True Movie Hits
39	True Explore Wild	43	TNN16	50	True Shopping
40	True Select	44	True Shopping	51	True Select
				52	Shop Channel

186 - 200 DLTV 1 - 15

HD ZONE เริ่มต้นที่ ช่อง 111

111	True Plook Panya HD*	137	True Thai Film
114	True Select	143	KBS World
115	True Film 1	145	Lifetime
117	TNN16***	160	TLC HD*
118	True X-Zyte	161	Animal Planet*
119	Reality HD	163	Nick Jr.
120	True Asian More	164	Cartoon Network HD*
125	True Sports 4	166	Crime + Investigation™
135	True Movie Hits	180	Golf Channel Thailand HD

ภาพยนตร์ และซีรีส์ เริ่มต้นที่ ช่อง 222

222	True Film 1	237	True Film Asia
224	True Movies Hits	239	True Asian More
231	KBS World	240	True Series
233	Celestial Classic Movies	244	GEM
235	TVB Xing He	245	KBS World
236	True Thai Film	299	True Select HD

รายการบันเทิง เริ่มต้นที่ ช่อง 333

333	Reality HD	353	BBC Life Style
339	Lifetime	356	Asian Food Network
340	True X-Zyte	357	True Music
341	Shop Channel	367	Super Bunteung
349	DW English****	369	True Shopping
351	True X-Zyte	371	ETV

รายการเด็ก เริ่มต้นที่ ช่อง 444

444	True Spark Play	448	DreamWorks	452	Nickelodeon
447	Nick Jr.	449	Cartoon Network HD*	453	Cartoon Network

สารคดีและความรู้ เริ่มต้นที่ ช่อง 557

557	Crime + Investigation™	561	True Explore Sci	567	Animal Planet****
559	True Explore Wild	566	TLC****	571	RAMA Channel
560	True Explore Life				

รายการกีฬา เริ่มต้นที่ ช่อง 606

606	True Sports 2	669	True Sports 4	684	True Sports 5
667	True Sports 2	675	Golf Channel Thailand HD	686	True Sports 7

รายการข่าว เริ่มต้นที่ ช่อง 777

777	TNN16	789	Aljazeera*	793	NHK World TV*
784	TNN2	791	YTN*	794	CGTN*
786	CCTV4	792	ABC Australia*	795	Russia Today*
788	TV5 Monde Asie				

ฝ่ายขาย : 097-1799915 Line : @saletrue แจ้งปัญหาการใช้งาน : 1242 www.truevisions.info

จำนวนช่องรายการที่ได้รับชม ขึ้นอยู่กับแพ็กเกจที่ท่านเป็นสมาชิกในปัจจุบัน *ช่องรับชมได้เฉพาะสมาชิกระบบเคเบิ้ลใยแก้วเท่านั้น
** ช่องสั่งซื้อ True Premier Football 1-5 ในราคา 399 บาท beIN SPORTS 1,3 ราคา 199 บาท พิเศษเฉพาะสมาชิก Platinum HD จะได้รับสิทธิ์กดดูฟรี True Premier Football 1-5 และ beIN SPORTS 1,3 , แพ็กเกจ Platinum HD, Gold HD, Super Family HD and Smart Family HD สามารถสั่งซื้อช่อง NHK World Premium ในราคา 909 บาท • อัตราค่าบริการนี้ ยังไม่รวมภาษีมูลค่าเพิ่ม 7% ***ออกอากาศในระบบความคมชัดมาตรฐาน ****สำหรับเคเบิ้ล รับชมในระบบความคมชัดเอชดี • จำนวนช่องรายการอาจมีการเปลี่ยนแปลงโดยจะแจ้งให้ทราบล่วงหน้า • เงื่อนไขเป็นไปตามบริษัทฯ กำหนด

true visions

HAPPY FAMILY HD

แพ็กเกจหลัก สำหรับระบบดาวเทียม ระบบเคเบิล

HD สำหรับกล่อง High Definition

ตารางลำดับช่องรายการ จากทรูวิชั่นส์กรุ๊ป มีผลตั้งแต่ ตุลาคม 2566 เป็นต้นไป สำหรับสมาชิก แฮปปี้ แฟมิลี่ เอชดี แพ็กเกจ

HAPPY FAMILY HD

ช่องชั้นนำอื่นๆ ช่อง 37-52

37	True Plook Panya	42	RAMA Channel	46	True Movie Hits
39	True Explore Wild	43	TNN16	50	True Shopping
40	True Select	44	True Shopping	51	True Select
				52	Shop Channel

1-36 ช่องดิจิตอลทีวี

1	ดิจิตอลทีวีประเภทสาธารณะ	13	ดิจิทัลทีวีประเภทธุรกิจ	25	GMM Channel
2	NBT	14	ดิจิทัลทีวีประเภทธุรกิจ	26	ดิจิทัลทีวีประเภทธุรกิจ
3	Thai PBS	15	ดิจิทัลทีวีประเภทธุรกิจ	27	CH8
4	ดิจิตอลทีวีประเภทสาธารณะ	16	TNN16	28	ดิจิทัลทีวีประเภทธุรกิจ
5	TV5 HD1	17	ดิจิทัลทีวีประเภทธุรกิจ	29	Mono 29
6	ดิจิตอลทีวีประเภทสาธารณะ	18	JKN18	30	MCOT HD
7	T-Sports 7	19	ดิจิทัลทีวีประเภทธุรกิจ	31	ONE
8	ดิจิตอลทีวีประเภทสาธารณะ	20	ดิจิทัลทีวีประเภทธุรกิจ	32	Thairath TV
9	ดิจิตอลทีวีประเภทสาธารณะ	21	ดิจิทัลทีวีประเภทธุรกิจ	33	3 HD
10	TPTV	22	NATION TV	34	Amarin TV HD
11	ดิจิตอลทีวีประเภทสาธารณะ	23	Workpoint TV	35	7 HD
12	ดิจิตอลทีวีประเภทสาธารณะ	24	True4U	36	PPTV HD

186 - 200 DLTV 1 - 15

HD ZONE เริ่มต้นที่ ช่อง 111

111	True Plook Panya HD*	120	True Asian More
114	True Select	135	True Movie Hits
115	True Film 1	137	True Thai Film
117	TNN16***	143	KBS World
118	True X-Zyte	160	TLC HD*
111	Reality HD	163	Nick Jr.

ภาพยนตร์ และซีรีส์ เริ่มต้นที่ ช่อง 222

222	True Film 1	237	True Film Asia
224	True Movies Hits	239	True Asian More
231	KBS World	240	True Series
233	Celestial Classic Movies	245	KBS World
236	True Thai Film	299	True Select HD

รายการบันเทิง เริ่มต้นที่ ช่อง 333

333	Reality HD	356	Asian Food Channel
340	True X-Zyte	357	True Music
341	Shop Channel	367	Super Bunteung
349	DW English****	369	True Shopping
351	True X-Zyte	371	ETV

รายการเด็ก เริ่มต้นที่ ช่อง 444

444	True Spark Play	447	Nick Jr.

สารคดีและความรู้ เริ่มต้นที่ ช่อง 559

559	True Explore Wild	566	TLC
560	True Explore Life	571	RAMA Channel
561	True Explore Sci		

รายการกีฬา เริ่มต้นที่ ช่อง 606

606	True Sport 2	684	True Sport 5	686	True Sport 7
667	True Sport 2				

รายการข่าว เริ่มต้นที่ ช่อง 777

777	TNN16	789	Aljazeera*	793	NHK World TV*
784	TNN2	791	YTN*	794	CGTN*
786	CCTV4	792	ABC Australia*	795	Russia Today*

ฝ่ายขาย : 097-1799915 Line : @saletrue แจ้งปัญหาการใช้งาน : 1242 www.truevisions.info

จำนวนช่องรายการที่ได้รับชม ขึ้นอยู่กับแพ็กเกจที่ท่านเป็นสมาชิกในปัจจุบัน *ช่องรับชมได้เฉพาะสมาชิกระบบเคเบิ้ลไยแก้วเท่านั้น
** ช่องสั่งซื้อ True Premier Football 1-5 ในราคา 399 บาท beIN SPORTS 1,3 ราคา 199 บาท พิเศษเฉพาะสมาชิก Platinum HD จะได้รับสิทธิ์ทดลองชมฟรี True Premier Football 1-5 และ beIN SPORTS 1,3 , แพ็กเกจ Platinum HD, Gold HD, Super Family HD and Smart Family HD สามารถสั่งซื้อช่อง NHK World Premium ในราคา 909 บาท • อัตราค่าบริการนี้ ยังไม่รวมภาษีมูลค่าเพิ่ม 7% ***ออกอากาศในระบบความคมชัดมาตรฐาน ****สำหรับเคเบิ้ล รับชมในระบบความคมชัดเอชดี • จำนวนช่องรายการอาจมีการเปลี่ยนแปลงโดยจะแจ้งให้ทราบล่วงหน้า • เงื่อนไขเป็นไปตามบริษัทฯ กำหนด

true visions

แพ็กเกจเสริม สำหรับระบบดาวเทียม และระบบเคเบิล

1. EPL & UEFA+
   ช่องพรีเมี่ยม 6 ช่องรายการ
   - true PREMIER FOOTBALL 1
   - true PREMIER FOOTBALL 2
   - true PREMIER FOOTBALL 3
   - true PREMIER FOOTBALL 4
   - beIN SPORTS 1
   - beIN SPORTS 3

2. PREMIER FOOTBALL HD+
   ช่องพรีเมี่ยม 6 ช่องรายการ
   - true PREMIER FOOTBALL 1
   - true PREMIER FOOTBALL 2
   - true PREMIER FOOTBALL 3
   - true PREMIER FOOTBALL 4
   - true PREMIER FOOTBALL 5
   - true sports 2

3. TENNIS+ ช่องรายการถ่ายทอดสดขึ้นอยู่กับแต่ละรายการแข่งขัน

แพ็กเกจเสริม สำหรับระบบดาวเทียม และระบบเคเบิล

4 GOLF+ ช่องพรีเมี่ยม 2 ช่องรายการ

GOLF CHANNEL THAILAND HD

GOLF CHANNEL THAILAND HD+

5 MOVIES+ ช่องพรีเมี่ยม 3 ช่องรายการ

WB TV

Paramount NETWORK

true FILM2

6 KIDS+ ช่องพรีเมี่ยม 3 ช่องรายการ

nickelodeon

nick jr.

DREAMWORKS

7 beIN SPORTS ช่องพรีเมี่ยม 2 ช่องรายการ

beIN SPORTS 1

beIN SPORTS 3

แพ็กเกจหลัก

สำหรับการรับชมผ่าน IPTV / OTT

trueID BASIC HD

แพ็กเกจหลัก

สำหรับการรับชมผ่าน IPTV / OTT

true visions NOW PLATINUM

bein 6 SPORTS | true 4K ULTRA HD | bein 2 SPORTS | CRIME+ INVESTIGATION | Lifetime | true X-ZYTE | food network | fashionty

arirang | bein 5 SPORTS | bein 4 SPORTS | true FILM 1 | KMTV | BBC lifestyle | afn asian food network | true music

true FILM 2 | true MOVIE HITS | WB TV | KBS WORLD | Super ULTRA | ETV | true SHOPPING | true SELECT

Paramount NETWORK | CCM | TVB 星河 | true THAI FILM | true SPARK PLAY | nick jr. | DreamWorks | CN CARTOON NETWORK

true FILM ASIA | true ASIAN MORE | true Series | GEM | nickelodeon | true ปลูกปัญญา | Discovery Asia | HISTORY

สามแถร | AXN | ROCK entertain | ROCK ACTION | true EXPLORE WILD | true EXPLORE LIFE | true EXPLORE SCI | Discovery

LOVE NATURE | TLC | animal planet | BBC earth | NHK WORLD JAPAN | CGTN | RT | NFL & NBA TV

RAMA CHANNEL truevisions 42 | true FOOTBALL 1 | true FOOTBALL 2 | true FOOTBALL 3 | true FOOTBALL 4 | true FOOTBALL 5 | bein 1 SPORTS | bein 3 SPORTS

true sports 1 | true sports 2 | true sports 3 | true sports 4 | BBC NEWS | CNBC | TNN 2 | CCTV 4

true TENNIS | MOTOR + VISION | Outdoor CHANNEL | GOLF CHANNEL THAILAND | TV5 MONDE ASIE | ALJAZEERA | YTN | ABC AUSTRALIA

GOLF CHANNEL THAILAND | true sports 5 | true sports 7 | SPOTV | SPOTV2 | TNN 16 | CNN | 資訊台

true visions NOW GOLD

แพ็กเกจหลัก สำหรับการรับชมผ่าน IPTV / OTT

true visions NOW PREMIUM

แพ็กเกจหลัก

สำหรับการรับชมผ่าน IPTV / OTT

true visions NOW STANDARD

แพ็กเกจหลัก สำหรับการรับชมผ่าน IPTV / OTT

bein 1 SPORTS
DW English
true FILM 1
true Series
LOVE NATURE
CN CARTOON NETWORK
bein 2 SPORTS
bein 3 SPORTS
bein 4 SPORTS
bein 5 SPORTS
bein 6 SPORTS
GOLF CHANNEL THAILAND
CNBC
afn asian food network
true MOVIE HITS
true FILM ASIA
true ASIAN MORE
CCM
true sports 2
true sports 7
true THAI FILM
true X-ZYTE
สามเณร
food network
KMTV
true ปลูกปัญญา
true MUSIC
TLC
true EXPLORE WILD
true EXPLORE LIFE
true EXPLORE SCI
animal planet
Discovery Asia
true SPARK PLAY
nickelodeon
CNN

true visions NOW LITE

แพ็กเกจหลัก สำหรับการรับชมผ่าน IPTV / OTT

DW English
true FILM 1
true Series
true FILM ASIA
GOLF CHANNEL THAILAND
afn asian food network
LOVE NATURE
CNBC
true ASIAN MORE
true MOVIE HITS
true THAI FILM
true sports 2
true sports 7
true SPARK PLAY
CCM
TLC
true X-ZYTE
true EXPLORE LIFE
true EXPLORE SCI
true EXPLORE WILD
สามเณร
true MUSIC
true ปลูกปัญญา

แพ็กเกจเสริม สำหรับการรับชมผ่าน IPTV / OTT

1

ช่องรายการในแพ็กเกจ : 5 ช่องรายการ

SPOTV2 SPOTV true sports 5 GOLF CHANNEL THAILAND GOLF CHANNEL THAILAND HD+

2

ช่องรายการในแพ็กเกจ : 3 ช่องรายการ

bein 6 SPORTS bein 5 SPORTS bein 4 SPORTS true 4K ULTRA HD

true premier football 1 true premier football 2 true premier football 3 true premier football HD 6

true premier football HD 7 true premier football HD 8 bein 1 SPORTS bein 3 SPORTS

true sports 2

3

ช่องรายการในแพ็กเกจ : 3 ช่องรายการ

beIN SPORTS 2 | true TENNIS | true sports 2

4

ช่องรายการในแพ็กเกจ : 15 ช่องรายการ

true MOVIE HITS | CCM | TVB 星河 | true THAI FILM | animal planet

true ASIAN MORE | true X-ZYTE | true music | true SPARK PLAY | true sports 2

Discovery Asia | true EXPLORE WILD | true EXPLORE LIFE | true EXPLORE SCI | true sports 7

5

ช่องรายการในแพ็กเกจ : 16 ช่องรายการ

true MOVIE HITS | KBS WORLD | true THAI FILM | true ASIAN MORE | true EXPLORE LIFE | true EXPLORE SCI

Lifetime | true X-ZYTE | food network | fashiontv | true sports 2 | true sports 7

BBC lifestyle | true music | true SPARK PLAY | true EXPLORE WILD

6

ช่องรายการในแพ็กเกจ : 10 ช่องรายการ

CNBC | CCTV 4 | TV5 MONDE ASIE | ALJAZEERA | CGTN

DW English | YTN | ABC AUSTRALIA | NHK WORLD JAPAN | RT

7

ช่องรายการในแพ็กเกจ : 1 ช่องรายการ

8

ช่องรายการในแพ็กเกจ : 3 ช่องรายการ

true BALL THAI 1 true BALL THAI 2 true BALL THAI 3

CABLE TELEVISION

- REGIONAL
- LOCAL

Happy Home Cable TV

- Catalogue Analog -

Analog

No.	Channel	Language	Type
1	NHK World	Eng	News
2	Amarin TV	Th/Eng	FTA
3	True4U	Th/Eng	FTA
4	Mono 29	Th/Eng	FTA
5	Thai CH 3	Th/Eng	FTA
6	Thai CH 5	Th	FTA
7	Thai CH 7	Th/Eng	FTA
8	Modernine TV	Th/Eng	FTA
9	PPTV	Th/Eng	FTA
10	GMM 25	Th	FTA
11	Arirang	Eng/Kor	News
12	Thairat TV	Th/Eng	FTA
13	DD News	INDIAN	News
14	HTV Channel	Th	Promo
15	Channel News Asia	Eng	News
16	GMM ONE	Th	FTA
17	TV 5 Monde Asia	FR	News
18	Star Plus 1	Th	Series
19	JKN 18	Th/Eng	FTA
20	NBT	Th	FTA
21	TPBS	Th/Eng	FTA
22	Fa Wan Mai	Th	News
23	Spike	Th	Movies
24	News 1	Th	News
25	Nation Channel	Th	FTA
26	Box Film	Th	Movies
27	HLN	Th/SubTh	Series
28	K Wave Test	Th/SubTh	Series
29	RS Mall	Th	Ent
30	Top News	Th	News
31	Top Line	Th	Music
32	Peace TV	Th	News
33	Samrujloke	Th	Docu
34	True Explore Wild	Th/Eng	Docu
35	Zee Nung	Th	Movies
36	Samurai	Th	Movies
37	Work Point1	Th	FTA
38	7 Flix	Th	Movies

No.	Channel	Language	Type
39	Thrill	Eng/SubTh	Movies
40	Sun Movie	Th	Movies
41	True Film Asia	Th	Movies
42	HLN ไทย	Th	Series
43	Sky	Th	Movies
44	True Thai Film	Th	Movies
45	Ci	Eng	Series
46	Movies World 1	Eng/SubTh	Movies
47	Warner	Eng/SubTh	Series
48	T Sports	Th	Sports
49	Outdoor Channel	Eng/SubTh	Sports
50	True Sports 7	Th/Eng	Sports
51	Wowow	Jp/SubTh	Series
52	Lao Star	Lao	Lao
53	True Film HD2	Eng	Movies
54	40-50 Channel	Th	Ent
55	Xing Kong	Chinese	Ent
56	Nkue Channel	Chinese	Ent
57	CCTV4	Chinese	News
58	ABC Australia	Eng	News
59	Fight Sport	Eng	Sports
60	Trace Sport Stars	Eng	Sports
61	Dubai Sport 3	Middle East	Sports
62	DD TV	Th	Relig
63	TMTV	Th	Relig
64	Saudi Quran TV	Arab	News
65	France 24	Eng	News
66	Bus Music	Th	Music
67	Voice TV	Th	FTA
68	Thai 8	Th	FAT
69	Star Plus 2	Th	Series
70	Bull Fight HD	Th	Promo
71	Boomerang	Th/Eng	Kids
72	Ani+	Th	Kids
73	Animax	Eng/Jp	Kids
74	True Spark Jump	Th	Kids
75	Sanook TV	Th/Eng	Movies

Call Center : 02 730 6921

หมายเหตุ : ทางบริษัทขอสงวนสิทธิ์ในการเปลี่ยนแปลงช่องรายการตามความเหมาะสมโดยไม่ต้องแจ้งให้ทราบล่วงหน้า

ID: @htv1999

สแกนเพื่อแชเพื่อน

Happy Home Cable TV

Catalogue Digital

Analog | Digital

No.	Channel	Lang	Type
1	CH 5 HD	Th/Eng	FTA
2	NBT HD	Th/Eng	FTA
3	TPBS HD	Th/Eng	FTA
4	Bull Fight HD	Th	Promo
5	Box Film HD	Th	Movies
6	Bus Music HD	Th	Music
7	HTV Channel SD	Th	Promo
8	Hi News	Th	Promo
9	T Sport	Th	Sports
10	Parliament Channel	Th	FTA
11	Sky	Th	Movies
12	HLN	Ke/SubTh	Series
13	Zee Nang	Th	Movies
14	HLN Thai HD	Th	Series
15	K Wave HD	Th	Series
16	TNN24	Th	FTA
17	Ja Ting Ja	Th	Kids
18	NewJTV	Th	FTA
19	ALTV4	Th	FTA
20	Pulse TV HD	Eng	Docu
21	Voice TV	Th	News
22	Nation	Th	FTA
23	WorkPoint TV	Th	FTA
24	True4U	Th	FTA
25	GMM Channel	Th	FTA
26	Mangkorn Channel	Th	Movies
27	Channel 8	Th	FTA
28	Future 28	Th	FTA
29	Mono29 SD	Th	FTA
30	CH 9 MCOT HD	Th	FTA
31	One HD	Th	FTA
32	Thairath HD	Th	FTA
33	CH 3 HD	Th	FTA
34	Amarin TV HD	Th	FTA
35	CH 7 HD	Th	FTA
36	PPTV HD	Th	FTA
37	ASTV News 1	Th	News
38	Fah Won Mai SD	Th	News
39	People TV	Th	News
40	Peace TV	Th	News
41	Top News	Th	News
42	Top Line	Th	Music
43	RS Mall	Th	Music
44	Timeless Dizi Channel HD	Eng	Movies
45	Fast & Fun Box	Eng	Sports
46	Animax HD	Eng/Jp/Th	Kids
47	Ani-HD	Eng/Th	Kids
48	ZooMoo	Eng	Kids
49	Toonee	Th	Kids
50	Boomerang	Th	Kids
51	True Spark Jump	Eng/Th	Kids
52	True Spark Play	Eng/Th	Kids
53	Suwannabhumi TV	Th	Ent
54	Police TV	Th	Ent

No.	Channel	Lang	Type
55	40-50 Channel	Th	Ent
56	YTN World SD	Kr	Ent
57	True X-zyte HD	Eng/Th	Ent
58	Fashion TV HD	Eng	Ent
59	Fight Box HD	Eng	Sports
60	KBS World 24 HD	Kr	Ent
61	KBS World HD	Kr	Ent
62	Fashion TV India	Eng	Ent
63	Ginx HD	Eng	Ent
64	Pet Club TV HD	Eng	Ent
65	Kong Dee Thailand HD	Th	Docu
66	PSI Saladee HD	Th	Docu
67	Docu Box HD	Th	Docu
68	Samrojloka HD	Th	Docu
69	My Sy HD	Th	Docu
70	M Channel	Eng/Th	Movies
71	True Inside HD	Eng/Th	Docu
72	True Explore Sci	Eng/Th	Docu
73	True Explore Wild	Eng/Th	Docu
74	True Explore Life	Eng/Th	Docu
75	True Film HD	Eng/Th	Movies
76	True Film Asia HD	Eng/Th	Movies
77	True Asia Series HD	Eng/Th	Movies
78	True Thai Film HD	Th	Movies
79	True Film 2 HD	Eng/Th	Movies
80	Action Hollywood HD	Eng	Movies
81	Star Plus 1 HD	Th	Movies
82	Sky HD	Eng/SubTh	Movies
83	Sanook TV HD	Th/Eng	Movies
84	Thrill HD	Eng/SubTh	Movies
85	Star Plus 2 HD	Th	Movies
86	Spike HD	Th	Movies
87	7Flix HD	Th	Movies
88	SUN Movie HD	Th	Movies
89	Samurai HD	Th	Movies
90	TVB Thai	Th	Movies
91	Lido Channel	Th	Movies
92	Scala Channel	Th	Movies
93	SUN Movies 2 HD	Eng/SubTh	Series
94	Warner TV HD	Eng/SubTh	Series
95	Ci HD	Eng/SubTh	Series
96	Wowow HD	Jp/SubTh	Series
97	Fight Sport HD	Eng	Sports
98	Outdoor Channel	Eng/SubTh	Sports
99	True Sport 7	Th/Eng	Sports
100	Dubai Sport 3	Middle East	Sports
101	DDTV	Th	Relig
102	SBT	Th	Relig
103	TMTV	Th	Relig
104	Yaseem TV	Th	Relig
105	LNTV3 HD	Lao	Lao
106	Lao Star HD	Lao	Lao
107	Ch 7 Myanmar	Myanmar	Ent
108	Fortune TV	Myanmar	Ent

No.	Channel	Lang	Type
109	CTN HD	Cambodia	Ent
110	PNN HD Test	Cambodia	Ent
111	CTV8 HD	Cambodia	Ent
112	MRTV-4 HD	Myanmar	News
113	ABC Australia HD	Eng	News
114	Euro News HD	Eng	News
115	Trace Sport HD	Eng	Sports
116	Rai Italia Asia	It	News
117	TVE	Spain	News
118	TV 5 Monde Asia	Fr	News
119	DW-TV Asia HD	De	News
120	RT HD	Eng	News
121	Al Jazeera Channel HD	Eng	News
122	France 24 HD	Eng	News
123	TRT World HD	Eng	News
124	NHK World HD	Eng	News
125	Arirang HD	Eng/Kr	News
126	Channel News Asia HD	Eng	News
127	Xing Kong Test	Ch	Ent
128	GXTV Test	Ch	Ent
129	Hunan TV SD	Ch	Ent
130	CCTV 4 Asia HD	Ch	News
131	CGTN HD	Ch	News
132	CGTN Documentary HD	Ch	Docu
133	Hai-Long-Jiang TV HD	Ch	Ent
134	Phoenix HongKong HD Test	Hk	Ent
135	Phoenix Chinese HD Test	Hk	Ent
136	Phoenix Info HD Test	Hk	News
137	HKS TV HD Test	Ch	Ent
138	Lotus TV HD Test	Eng/SubCh	Ent
139	Nixiu Channel	Ch	Ent
140	TVBS News	Ch	Ent
141	CTS Test	Ch	Ent
142	CTV Test	Ch	Ent
143	TTV Test	Ch	Ent
144	FTV Test	Ch	Ent
145	SET TV Intl Test	Ch	Ent
146	Falguni	Bangla	Movies
147	DD News Test	India	News
148	DD National Test	India	News
149	DD India	India	News
150	Zee News	India	News
151	B4U Movie India	India	Movies
152	ABZY Movies	India	Movies
153	Channel S	Bangla	Ent
154	NTV Plus HD	Nepal	Ent
155	NTV National HD	Nepal	News
156	Oman TV HD	Middle East	News
157	Qatar TV HD	Middle East	News
158	Al Arabia HD	Middle East	News
159	Abu Dhabi HD	Middle East	News
160	Saudi TV	Middle East	News
161	Saudi Quran TV HD	Middle East	News
162	Dubai TV	Middle East	News

Call Center : 02 730 6921

หมายเหตุ : ทางบริษัทขอสงวนสิทธิ์ในการเปลี่ยนแปลงช่องรายการตามความเหมาะสมโดยไม่ต้องแจ้งให้ทราบล่วงหน้า

ID:@htv1999
สแกนเพื่อเพิ่มเพื่อน

ผังรายการ อนาล็อก 70 ช่องรายการ

ลำดับที่	ช่องรายการ		ประเภทรายการ	ลำดับที่	ช่องรายการ		ประเภทรายการ
1	สำรวจโลก		สารคดี	37	H Movies		ภาพยนต์ต่างประเทศ
2	NBT		กสทช.	38	WARNER TV		ภาพยนต์ต่างประเทศ
3	TPBS		กสทช.	39	Live SKY 1		ภาพยนต์ต่างประเทศ
4	Nat Geo Wild		สารคดี	40	Live SKY 3		ภาพยนต์ต่างประเทศ
5	CH. 5		กสทช.	41	SUN Movie		ภาพยนต์ต่างประเทศ
6	TOP NEWS		ข่าวสารในประเทศ	42	True Film		ภาพยนต์ต่างประเทศ
7	ฟ้าวันใหม่		ข่าวสารในประเทศ	43	SAMURAI		ภาพยนต์ต่างประเทศ
8	NEWS 1		ข่าวสารในประเทศ	44	CTB		ภาพยนต์ต่างประเทศ
9	VOICE TV		ข่าวสารในประเทศ	45	Sports 3		กีฬาต่างประเทศ
10	รัฐสภา		กสทช.	46	FIGHT Ch.		กีฬาต่างประเทศ
11	Pet Club		ช่องสัตว์เลี้ยง	47	EUROSPORT		กีฬาต่างประเทศ
12	ZooMoo		รายการเด็ก	48	EDGE		กีฬาต่างประเทศ
13	Boomerang		รายการเด็ก	49	T Sports		กีฬาในประเทศ
14	Baby TV		รายการเด็ก	50	GOLF Ch.		กอล์ฟ
15	True Spark Jump		รายการเด็ก	51	Super Sport 4		กีฬาต่างประเทศ
16	TNN 24		กสทช.	52	True Sport 7		เชียร์ไทย
17	Ture Explore wile		สารคดี	53	Science		สาระน่ารู้
18	JKN 18		กสทช.	54	Outdoor Ch.		สาระน่ารู้
19	Ture Film Asia HD		ภาพยนต์ต่างประเทศ	55	My Sci		สาระน่ารู้
20	Ture Film HD		ภาพยนต์ต่างประเทศ	56	FTV		แฟชั่น
21	Ture Thai Film		ภาพยนต์ไทย	57	Ch.V		เพลง
22	Nation TV		กสทช.	58	Ture Music		เพลง
23	Workpoint TV		กสทช.	59	บุษบาคาเฟ่		บันเทิงไทย
24	ture 4u		กสทช.	60	Super บันเทิง		บันเทิงไทย
25	GMM 25		กสทช.	61	KBS WORLD		วาไรตี้เกาหลี
26	iQiYi		วาไรตี้	62	K WAVE		วาไรตี้เกาหลี
27	CH. 8		กสทช.	63	Bloomberg		ข่าวสารต่างประเทศ
28	Ture x-ZYTE		วาไรตี้	64	FOX NEWS		ข่าวสารต่างประเทศ
29	MONO 29		กสทช.	65	ALJAZEERA		ข่าวสารต่างประเทศ
30	MCOT HD		กสทช.	66	Channel News Asia		ข่าวสารต่างประเทศ
31	ONE HD		กสทช.	67	CCTV 4		ข่าวสารต่างประเทศ
32	ไทยรัฐ TV HD		กสทช.	68	NHK WORLD		ข่าวสารต่างประเทศ
33	CH. 3 HD		กสทช.	69	Arirang		ข่าวสารต่างประเทศ
34	AMARIN TV HD		กสทช.	70	TV5 MONDE		ข่าวสารต่างประเทศ
35	CH. 7 HD		กสทช.				
36	PPTV HD		กสทช.				

***ช่องรายการอาจมีการเปลี่ยนแปลงตามความเหมาะสม โดยมิได้แจ้งล่วงหน้า

ผังรายการ ดิจิทอลทีวี 114 ช่องรายการ

ลำดับที่	ช่องรายการ	
2	สทท.11 HD	
3	TPBS HD	
5	ททบ.5 HD	
10	ทีวีรัฐสภา	
13	สำรวจโลก	
14	NatGeoWild	
16	TNN 24	
18	JKN 18	
19	Ture Inside	
20	Ture x-ZYTE	
21	ของดีประเทศไทย	
22	Nation TV	
23	Workpoint TV	
24	True 4U	
25	GMM 25	
26	Movie Sat	
27	ช่อง 8 RS	
28	Ture Thai Film	
29	MONO 29	
30	MCOT HD	
31	ONE HD	
32	ไทยรัฐ ทีวี	
33	ช่อง 3 HD	
34	Amarin TV	
35	ช่อง 7 HD	
36	PPTV HD	
111	TOP NEWS	
112	NEWS 1	
113	สุวรรณภูมิ	
114	ฟ้าวันใหม่	
115	VOICE TV	
116	NBT World	
117	ข่าวหุ้นจากทั่วโลก	
118	รายการจากรัสเซีย	
119	รายการจากกลุ่มอาหรับ	
120	ข่าวจากทั่วโลก	
121	รายการจากฝรั่งเศส	
122	รายการจากฝรั่งเศส 2	

ลำดับที่	ช่องรายการ	
123	รายการจากเยอรมนี	
124	ข่าวในเอเชีย	
125	รายการญี่ปุ่น (Eng.)	
126	รายการญี่ปุ่น (Jpn.)	
127	รายการเกาหลี	
128	รายการจากจีน	
129	รายการจีนฮ่องกง	
130	Ture Asian More	
131	Lotus	
132	A Film	
133	Ture Film Asia	
222	WARNER TV	
223	Thrill	
224	KBS WORLD	
225	SUN Movie	
226	Live Sky 4	
227	iQiYi	
228	H Ch.	
229	K WAVE	
230	Live Sky 1	
231	Live Sky 2	
232	Live Sky 3	
233	Sky	
234	Ture Film HD	
235	Ture Film HD 2	
236	I Asia	
237	SREIES +	
238	CTB	
239	Samurai	
333	Baby TV	
334	Ture Play	
335	Boomerang	
336	Ture Spark Jump	
337	ZooMoo	
444	EUROSPORTS	
445	EDGE HD	
446	Sports 6 HD	
447	Supersports 4	

ลำดับที่	ช่องรายการ	
448	FIGHT Sports	
449	TRACE	
450	T Sports	
451	Ture Sport 7	
452	GINX	
453	Golf Ch.	
454	Sports 1 HD	
455	Sports 2 HD	
456	Sports 3 SD	
457	Snooker W.	
555	My Sci	
556	Ture Explore wile	
557	PET CLUB	
558	Amazing Show	
559	PULSE	
560	Ture Explore sci	
561	SCIENCE TV	
562	Ture Explore life	
563	Out Door Ch.	
564	Fashion TV	
666	Ch.V	
667	Ture Music	
668	Super บันเทิง	
669	40-50	
670	ไทยไชโย	
671	บุษบา คาแฟ่	
672	Goba TV	
673	ดูล Ch.	
674	มังกร	
675	จอมยุทธ์	
676	I Movie	
777	RAMA Ch	
778	TNN 2	
779	Ture ปลูกปัญญา	
780	ธรรมะ บันดาลใจ	
781	WHITE CH	
782	Reality CH. HD	

...ช่องรายการอาจมีการเปลี่ยนแปลงตามความเหมาะสม โดยมิได้แจ้งล่วงหน้า

ตัวอย่าง

REGIONAL CABLE TV

ช่อง	ความถี่	รายการ	Logo	คลื่นความถี่	ช่อง	ความถี่	รายการ	Logo	คลื่นความถี่
1	S2	BTV Life		112.25 MHZ	32	S25	K+ Sport		335.25 MHZ
2	S3	BTV Series		119.25 MHZ	33	S26	AL JAZEERA		343.25 MHZ
3	S4	BTV Plus		126.25 MHZ	34	S27	TRUE 4U 24		351.25 MHZ
4	S5	BTV ขอหนัง		133.25 MHZ	35	S28	ChannelNewsAsia		359.25 MHZ
5	S6	BTV Movie		140.25 MHZ	36	S29	A B C		367.25 MHZ
6	S7	BTV Inter		147.25 MHZ	37	S30	TV5 MONDE ASIE		375.25 MHZ
7	S8	BTV Info		154.25 MHZ	38	S31	CCTV 4		383.25 MHZ
8	S9	3 HD		161.25 MHZ	39	S32	NHK WORLD JP		391.25 MHZ
9	S10	Channel 5		168.25 MHZ	40	S33	TVE		399.25 MHZ
10	E05	7 HD		175.25 MHZ	41	S34			407.25 MHZ
11	E06	9 อสมท		182.25 MHZ	42	S35	RAI Italia		415.25 MHZ
12	E07	Channel NBT		189.25 MHZ	43	S36	CGTN		423.25 MHZ
13	E08	ThaiPBS		196.25 MHZ	44	S37	BLOOMBERG		431.25 MHZ
14	E09	NATION CHANNEL		203.25 MHZ	45	S38	BVN		439.25 MHZ
15	E10	AMARIN TV		210.25 MHZ	46	S39	DW		447.25 MHZ
16	E11	JKN 18		217.25 MHZ	47	S40	KBS WORLD		455.25 MHZ
17	E12	WORK POINT		224.25 MHZ	48	S41	FRANCE 24		463.25 MHZ
18	S11	MONO 29		231.25 MHZ	49	U21	BBC		471.25 MHZ
19	S12	PPTV HD		238.25 MHZ	50	U22	FOX NEWS		479.25 MHZ
20	S13	ไทยรัฐทีวี		245.25 MHZ	51	U23	GMM 25		487.25 MHZ
21	S14	TOP NEWS		252.25 MHZ	52	U24	RT ENG Russia		495.25 MHZ
22	S15	ไทไชโย		259.25 MHZ	53	U25	PTP Russia		503.25 MHZ
23	S16	One 31		266.25 MHZ	54	U26	Boommerang		511.25 MHZ
24	S17	WB		273.25 MHZ	55	U27	B 4 U Movie		519.25 MHZ
25	S18	HBO		280.25 MHZ	56	U28	8 INFINITY		528.25 MHZ
26	S19	T-SPORT		287.25 MHZ	57	U29	WHITE CHANNEL		535.25 MHZ
27	S20	Sport HD 4		294.25 MHZ	58	U30	News 1		543.25 MHZ
28	S21	Euro Sport		303.25 MHZ	59	U31	ฟ้าวันใหม่		551.25 MHZ
29	S22	Fight Sport		311.25 MHZ	60	U32	Voice TV		559.25 MHZ
30	S23	GOLF Channel		319.25 MHZ	61	U49	B 4 U Music		560.25 MHZ
31	S24	Sport HD		328.25 MHZ					

BTV ANALOG

ตัวอย่าง

REGIONAL CABLE TV

ช่อง	รายการ	โลโก้
รายการ - ส่วนกลาง		
2	NBT	
3	Thai PBS	
4	ALTV	
5	TV 5	
6	High Shopping	
8	Movie Soundtrack HD	
10	Parliament TV	
16	TNN 24	
18	JKN 18	
22	Nation TV	
23	Workpoint	
24	Ture 4U	
25	GMM Channel	
27	CH 8	
29	Mono 29	
30	Mcot HD	
31	One HD	
32	Thairath TV	
33	3 HD	
34	Amarin TV	
35	CH 7 HD	
36	PPTV HD	
รายการ - หนัง BTV		
37	BTV Life	
38	BTV Plus	
39	BTV ช่องภาพยนต์ 10	
40	BTV ช่องภาพยนต์ 38	
41	BTV ช่องภาพยนต์ 37	
42	BTV Soundtrack SD	

ช่อง	รายการ	โลโก้
รายการ - หนังต่างประเทศ		
43	Xing Kong	
44	Lotus TV	
45	B4U Movie India	
รายการ - การ์ตูน		
102	TooNee	
103	CarToon	
104	Boommerang	
รายการ - กีฬา		
201	Freed Sport Live	Sport
202	Euro Sport	
203	Freed Sport Live 2	Sport
204	Ten Sport	Sport
205	T-Sport	
206	Gold Sport	Sport
รายการ - ข่าวรายวัน		
301	Cable Channel	Cable
302	TVB Thai	
303	TOP NEWS	
304	40-50 Channel	
306	MIX Major	
307	Dharma TV	
309	Voice	Voice
310	NEWS 1	
312	Police Channel	
313	People TV	
314	THAICHAIYO	
315	DOPA Channel	
316	Topline	
317	Mangorn	

ช่อง	รายการ	โลโก้
318	Maya HD	
319	MVTV Series	
รายการ - สารคดี		
401	SARADEE	
รายการ - ข่าวต่างประเทศ		
501	DW Deutsch	
502	CGTN	
503	CCTV 4	
504	CGTN Documentary	
505	TV5 Monde ASIE	
506	BVN	
507	Channel News Asia	
508	NHK World JP	
509	Arerang TV	
510	Al Jazeera English	
511	PTP Planeta Russia	
512	France 24 En-HD	
513	RT ENG Russia	
514	FASHIONTV Ind	
515	A B C	
516	France 24	
517	Sky news	
518	CNBC australia	
519	FASHIONTV HD	
520	BBC	
521	Dubai Inter	
522	Bloomberg	
523	Saudi Arub	
524	Zee News	
525	Euronews AS	

ช่อง	รายการ	โลโก้
526	CGTN R	
527	Rai Italia	
528	KBS World	
529	TRT World HD	
530	Katyusha	
531	TVE INT ASIA	
532	RTP Asia	
รายการ - เพลงต่างประเทศ		
601	Channel V	
602	B4U Music India	

BTV DIGITAL

MAHACHAI CABLE DIGITAL TV

ช่องรายการ มหาชัยเคเบิล ดิจิตอลทีวี

ช่องรายการพื้นฐาน			ภาพยนตร์		
1		กองทัพบกช่อง 5 HD	114		บูฟว่าแชนแนล
2		NBT สทท	115		เอ็มแชนแนล
3		ไทยพีบีเอส HD	116		ทรู เอเชียซีรีย์
10		รัฐสภา	117		ทรูฟิล์มเอเชีย
13		3 แฟมิลี่	118		ทรูไทย ฟิล์ม
14		เอ็มคอทคิดส์	119		ซีคบัง
15		เอ็มวีทีวีแฟมิลี่	120		เจเคเอ็น / JKN
16		ทีเอ็นเอ็น 24	121		เซเว่นพิค ซีรีย์ HD
17		ไทยทีวี	122		โมโนพลัส
18		นิวส์ทีวี	123		เวิร์ลมูฟวี่ อัง HD
19		สปริงนิวส์	124		เอเชีย HD
20		ไนท์ ทีวี	125		ซีรีย์พลัส เอเชีย HD
21		วอยซ์ ทีวี	126		ซีทีบี
22		เนชั่น ทีวี	127		คูลชาแนล
23		เวิร์คพอยท์	128	NHANG Channel	หนังแชนแนล
24		ทรูโพร์ยู	129		แมเจอร์ มาช์
25		จีเอ็มเอ็น 25	130		แอตท์ว
26		นาวทีวี	131		กู๊ดฟิล์ม
27		ช่อง 8RS		ข่าว	
28		ช่อง 3 SD	200		ทีจีเอ็น
29		โมโน ทีวี 29	201		ทีจีเอ็น 2
30		เอ็มคอท HD	202		มันนี่ แชนแนล
31		จีเอ็มเอ็มวัน HD	203		ทีเอ็นเอ็น 2
32		ไทยรัฐ TV	204		เอเอสท์ว นิวส์วัน
33		ช่อง 3 HD	205		ฟ้าวันใหม่
34		อมรินทร์ HD	206		โปสิต ทีวี
35		ช่อง 7 HD	207		ทีวี 24
36		พีพีทีวี HD	208		พีซทีวี
37	1 HD	MC 1 HD	209		13 สยามไทย
38	2 HD	MC 2 HD	210		สุวรรณภูมิ ทีวี
39		เคเบิลชาแนล HD		เด็กและเยาวชน	
	ภาพยนตร์		300		เบบี้ทีวี HD
100		บูฟว่าเอชด์ HD	301		บูมเมอแรง
101		บ๊อกซ์ฟิล์ม HD	302		แอนนิพลัส HD
102		เซเว่นพิค ไทย HD	303		สนุก
103		เซเว่นพิค อัง HD	304		แอนนิแมชช์
104		เอฟเอ็กซ์ HD	305		ดาวินชี
105		ฟ็อกซ์ แฟมิลี่ มูฟวี่ HD	306		ทรูสปาร์คจูนิ
106		ฟ็อกซ์ ไลฟ์ HD	307		การ์ตูนคลับ
107		สตาร์ไซน์ HD	308		จิ๊กกิงจา
108		ฟ็อกซ์ ไทย HD		สารคดี / การศึกษา / ศาสนา	
109		เวิร์ลมูฟวี่ HD	400		แนทจีโอไวลด์ HD
110		เอฟวายไอ / Fyi	401		สำรวจโลก
111		ซีไอ / Ci	402		มายไซน์
112		ITV Choice	403		ของดีประเทศไทย
113		เคบีเอส เวิร์ล	404		เอ็กซ์โพลอร์ ไวล์ด

MAHACHAI CABLE DIGITAL TV

ช่องรายการ มหาชัยเคเบิล ดิจิตอลทีวี

	สารคดี / การศึกษา / ศาสนา	
405		เอ็กซ์ไพเลอร์ ไลฟ
406		ทราเวล ไทยแลนด์
407		ทราเวล แชนแนล
408		เอเอฟซี / Afc
409		ปลูกปัญญา
410		ทีวีคนวิทย์
411		หลวงตามหาบัว
412		บุญนิยมทีวี
413		อีทีวี / Etv
	กีฬา	
500		Edge sport
501		กอล์ฟ แชนแนล
502		ซูปเปอร์สปอร์ต
503		ยูโร สปอร์ต
504		ทรูสปอร์ต 2
505		ทรูสปอร์ต 7
506		ไฟท์สปอร์ต
507		ซูปเปอร์สปอร์ต
508		โมโตวิชั่น
509		ทีสปอร์ต
510		เอสเอ็มเอ็ม ทีวี
511		สปีดแชนแนล
512		ช่องทีวี 5
513		ฟ็อกซ์สปอร์ต 1
514		ฟ็อกซ์สปอร์ต 2
515		ฟ็อกซ์สปอร์ต 3
	วาไรตี้ / บันเทิง	
600		แฟชั่น ทีวี
601		แสนทีวี
602		ช่อง 2 อาร์เอส
603		ทรู อนไซต์
604		ทรู เอ็กไซท์
605		นายา แชนแนล
606		ราม่า แชนแนล
607		40 – 50 สีแก่ไทย
608		นาฮ่าทีวี
609		มังกร แชนแนล
610		ไฟว์ แชนแนล
611		มิราเคิล แชนแนล
612	daradaily	ดาราเดลี่
613		เอสเอ็มอี
	เพลง	
700		MC เรดิโอ 95.25
701		103.75 ลูกทุ่ง MC
702		ทรูมิวสิค
703		แชนแนลวี
704		เอ็มทีวี
705		เวรี่ ทีวี
706		ซี มิวสิค
707		แฟน มิวสิค
708		ยูแชนแนล
709		สบายดี ทีวี
710		เฉลิมกรุง
711		ไทยไทย
712		บัสมิวสิค HD
	ข่าว / วาไรตี้ ต่างประเทศ	
800		เอ็น เอช เค เวิร์ล (NHK World)
801		Fox News
802		Ch. News Asia
803		Euro News
804		Aljareera
805		TV5 Monde Asie
806		DW Channel
807		France 24
808		จ๋ว (แต้จ๋ว)
809		CCTV 4
810		Thai CCTV
811		MGTV
812		MRTV (พม่า)
813	MRTV-4	MRTV 4 (พม่า)
814	Channel 7	Channel 7 (พม่า)
815	THEATER 3	Theater 3 HD (พม่า)
816	YANGONseries	Series 3 HD (พม่า)
817		CH Movie (พม่า)
818	MWD	MWD Movies (พม่า)
819		5 Plus (พม่า)
820		Democratic Voice of Burma (พม่า)
821	mtv	Myanmar International TV (พม่า)
822	LAO STAR	Lao Star (ลาว)
823		TV Lao HD (ลาว)
824		MV LAO (ลาว)

MC Digital TV

มหาชัย เคเบิล ดิจิตอล ทีวี

ชัดขึ้น มากขึ้น

โทร.034-425-456

091-152-6666 , 081-443-9116

บริษัทฯ ขอสงวนสิทธิ์ในการปรับเปลี่ยนช่องรายการเพื่อความเหมาะสม และความมีประสิทธิภาพสูงสุด

Hiinternet
Fiber Optic To The Home 100%

รายการช่องเคเบิ้ล ทีวี ระบบอนาล็อค

เลขที่	ความถี่	รายการ	เลขที่	ความถี่	รายการ	เลขที่	ความถี่	รายการ
1	112.25	ช่อง5	25	311.25	GMM25	49	503.25	Zหนัง(หนังอินเดีย)
2	119.25	NBT	26	319.25	Toon Toon	50	511.25	Sky2
3	126.25	TPBS	27	327.25	CH8	51	519.25	Kit Kids HD
4	133.25	Saradee	28	335.25	I-Movie HD	52	527.25	View World
5	140.25	JKN	29	343.25	Mono 29	53	535.25	มังกร
6	154.25	Top News	30	351.25	MCOT HD	54	543.25	Aniplus HD
7	161.25	มายา	31	359.25	One	55	551.25	CCTV5+
8	168.25	Fan TV	32	367.25	Thairath TV	56	559.25	หนังจอมยุทธ
9	175.25	ฟ้าวันใหม่	33	375.25	3 HD	58	575.25	NBA หนัง
10	182.25	TPTV	34	383.25	Amarin TV	59	583.25	สำรวจโลก
11	196.25	Hunan จีน	35	391.25	7 HD	60	591.25	Sky1
12	210.25	TV Malay1	36	399.25	PPTV	61	599.25	Movie Star
13	217.25	Fox1	37	407.25	Astro1	62	607.25	Hi Sport HD
14	231.25	SKY4	38	415.25	Goba หนังจีน	63	615.25	New1
15	238.25	M6	39	423.25	I-Family HD	64	623.25	Astro Golf
16	245.25	TNN16	40	431.25	โชว์ใต้/Score Ball(18.00น.)	65	631.25	สบายดี ทีวี
17	252.25	CCTV4	41	439.25	Sky3	66	639.25	Series จีน
18	259.25	New TV	42	447.25	หงส์ หนังจีน	67	647.25	Asian TV
19	266.25	Voice TV	43	455.25	Aljazeera	68	655.25	M Chanel
20	273.25	Fox2	44	463.25	I-Zaa	69	663.25	Tennis
21	280.25	Snooker	45	471.25	Astro3	70	671.25	สยามไทย
22	287.25	Nation TV	46	479.25	Seriese (เกาหลี)	71	679.25	Cool CH
23	294.25	Work Point	47	487.25	โชว์ใต้	72	689.25	Boomerrang
24	303.25	True4U	48	495.25	Fox3			

ขอสงวนสิทธิ์ในการเปลี่ยนแปลงช่องรายการ โดยไม่แจ้งให้ทราบล่วงหน้า

สัญญาณเคเบิ้ลมีปัญหา ติดต่อ 081-540-8829

LINE@ Line @ ID : @kml3861y (เติม@ด้วยน่ะค่ะ) หรือ Facebook fanpage บริษัท ซี.เอ.เอส เคเบิล ทีวี จำกัด -ยะลา

Hi internet cableTV

รายการโทรทัศน์ระบบดิจิตอล

ลำดับ	เลขช่อง	รายการ	ลำดับ	เลขช่อง	รายการ	ลำดับ	เลขช่อง	รายการ	ลำดับ	เลขช่อง	รายการ
1	1	TV5 HD	31	35	CH 7 HD	61	314	Hi Sport HD	91	708	Zabb Channel
2	2	NBT	32	36	PPTV HD	62	315	CAS Movies	92	711	Sexy CH.
3	3	Thai PBS HD	33	124	AJ Jazeera English	63	316	Zee Nung	93	712	MG TV.
4	7	TV 1 Malasia	34	256	TV 5 Global	64	320	Mix-Major	94	715	40-50 CH.
5	8	Future. Ch	35	257	Living Show	65	321	M CH.	95	716	Show Ch
6	9	Future. Ch	36	258	Gen C	66	401	Fox Thai	96	768	CCTV 4 A
7	11	TPTV	37	260	VTV	67	402	Gang Gartoon	97	769	CCTV News
8	12	Future Ch	38	261	News1	68	403	Boomerang	98	770	Mix-Major
9	13	CH. 3 Family	39	262	Peace TV.	69	404	Ja Ting Ja	99	772	Health Family
10	14	Mcot Kids	40	263	DL TV 3	70	406	Disney Chanal	100	774	CCTV 9 Documentar
11	15	Loga	41	264	24 TV.	71	407	BaBy TV.	101	776	Show CH.
12	16	TNN 24	42	265	H Plus CH.	72	408	Star Chinese	102	777	Kaset Happy
13	17	Thai TV 1177	43	266	DL TV 6	73	501	Star World	103	778	Sexy CH.
14	18	New TV.	44	267	DL TV 7	74	502	Sumrujloak	104	779	MG TV.
15	19	Spring News	45	268	DL TV 8	75	505	Net GEO Wild	105	780	Esan TV.
16	20	BRIGHT TV.	46	269	DL TV 9	76	508	PSI CH.	106	902	Hunan TV.
17	21	Voice TV.	47	270	DL TV 10	77	510	Miracle TV.	107	909	New Asia
18	22	Nation TV.	48	271	DL TV 11	78	515	Mongkol CH.	108	920	SMM TV
19	23	Wortpoint TV.	49	272	DL TV 12	79	523	Hit Variety	109	999	Sabeydee TV.
20	24	True 4 U	50	273	DL TV 13	80	524	Dara Daily	110	1024	RSU Wisdom TV.
21	25	GMM 25	51	274	DL TV 14	81	528	True Select	111	1025	NHK. World TV.
22	26	NOW	52	275	DL TV 15	82	529	Jewelry CH.	112	1026	Thai Chaiyo
23	27	CH 8	53	303	SUN	83	530	S Chanel	113	1027	NB TV.
24	28	CH 3 HD	54	303	Seriese	84	601	Fight Sport	114	1028	Lotus
25	29	Mono 29	55	304	Sanook Channel	85	602	Astro Golt	115	1029	PB CH.
26	30	Mcot HD	56	305	Mono Plus	86	603	Astro 2	116	1030	R Film
27	31	ONE HD	57	306	Chanel V	87	604	Astro 1	117	1031	YATEEM TV.
28	32	Thairath TV.	58	309	JKN	88	605	Thrill	118	1032	UMM TV.
29	33	3 HD	59	310	Warner Brother	89	606	CMM Channel			
30	34	Amarin	60	313	I-Zaa	90	702	FAN TV.			

ช่องรายการ โดยไม่แจ้งให้ทราบล่วงหน้า**

สัญญาณเคเบิลมีปัญหา ติดต่อ 073-223-216 , 092-683-3783

ID : 0959056446 หรือ facebook. : บริษัท ซี.เอ.เอส เคเบิล ทีวี จำกัด -ยะลา

ตัวอย่าง

LOCAL CABLE TV

PA SERVICE
CABLE TV & INTERNET SOLUTION

Channel List
สะบบ Analog DVBC

CHANNEL	
1.	PA Phuket travel guide
2.	ANDAMAN CHANNEL
3.	NBT2
4.	TPBS 3
5.	TPTV 10
6.	TNN 16
7.	JKN 18
8.	Nation
9.	Workpoin
10.	True4U
11.	GMM
12.	CH.8
13.	MONO
14.	MCOT
15.	ONE 31
16.	THAIRAT TV
17.	CH.3 33
18.	AMARIN 34
19.	CH.7
20.	PPTV 36
21.	CH 5
22.	TOP News
23.	Fahwonmai
24.	News 1
25.	Suwannaphumi
26.	Topline TV
27.	Thai Chai Yo
28.	Ping Channel
29.	CTB TV
30.	I-Zaa
31.	H Channel
32.	Seres Channel

CHANNEL	
33.	Movies World 1
34.	Movies World 2
35.	Movies World 3
36.	Movies World 1 (Soundtrack)
37.	B4U Movies India
38.	TVB Thai
39.	Channel 8 Thailand
40.	Media TV
41.	Catoon Club
42.	Cartoon Umi
43.	Moovieth
44.	Boomerang
45.	Planet Fun
46.	World Animal
47.	World SCI
48.	News India
49.	T - Sport
50.	Golf Channel
51.	Top Flight
52.	Tennis TV
53.	WTB
54.	BBC
55.	Aljazeera
56.	Australia NEWS
57.	CCTV4
58.	NHK World
59.	Arirang
60.	TV5 Monde
61.	DW
62.	Rai Italia
63.	BVN
64.	Russia to day

PA SERVICE Call : 076-341-619-20

1 NOVEMBER 2023

PA SERVICE

1 November 2023

ช่องรายการฟรีทีวี

2 NBT
3 Thai PBS
4 ALTV
5 TV 5 HD
10 Paliament
16 TNN 24
18 JKN 18
22 Nation Channel HD
23 Workpoint TV
24 True4U
25 GMM25
27 CH8
29 Mono29
30 MCOT HD
31 ONE Channel
32 Thairath HD
33 3 HD
34 Amarin TV
35 BBTV 7HD
36 PPTV HD

ข่าวไทย-ต่างประเทศ

201 Andaman Channel
202 Hi South News
203 Top News
204 Fahwonmai
205 News 1
206 Suwannaphum

ภาพยนต์และซีรีส์

301 Movies World 1
302 Movies World 2
303 Movies World 3
304 I-Zaa
305 CTB TV
306 Series Channel
307 MEDIA TV
308 M2
309 TVB Thai Series
310 Cool Cannel
311 Rama Channel
312 Moovieth
313 Cinelife
314 Channel 8 Thailand
315 H Channel HD
316 Lotus Macao HD
317 Ping Channel
318 Movies World
320 Universal
321 B4U Movie India
322 Abzy Movies

ช่องรายการเด็ก

401 Cartoon Club
402 Toonee HD
403 Boomerang
404 Cartoon Umi
405 Planet Fun
406 POP KIDS

ช่องสารคดี/ความรู้

501 สารวอลล HD
502 Mirror Channel
503 World Animal
504 World SCI HD
505 CGTV
506 Inplus
507 RT Documentat
508 Petcollective
509 Food Food TV

PA SERVICE

Channal list Digital TV 1

PA SERVICE

1 November 2023

ช่องรายการกีฬา

601 Hi Sport HD
602 T Sport SD
603 Euro Sport HD
604 Tennis TV
605 Goft Channel HD
606 NBA HD
607 Top Fight
608 HI Fight
609 WTB
610 Sanooker Channel
611 Dubai Sport 3 HD

ช่องรายการบันเทิง

701 TopLine TV
702 Thai Chai YO
703 M4JAZZ HD
704 CH [V] Channel
705 CCTV15
706 Fashion TV
707 Amazing HD

ศาสนา/วัฒนธรรม

801 SBB TV
802 Dharma TV
803 Muslim Ch
804 Whaite Channel
805 Yateem TV
806 Angel TV
807-821 DLTV1 - DLTV 15

ช่องรายการต่างประเทศ

901 Ch. New Asia
902 ABC News
903 BBC HD
904 Euro News
905 Aljazeela HD
906 Russia Today
907 TRT World
908 News India
909 France 24
910 Australia NEWS
911 CGTN
912 NHK World
913 CCTV4
914 Phoenix CN.
915 Phoenix HK.
916 Phoenix news
917 Yunnan TV
918 XingXong
919 TDM Macao
920 TV5MONDE
921 DW Deutsch
922 Rai Italia HD
923 BVN
924 TVE HD
925 Zee News
927 And TV HD
928 MRTV 4
929 Ch. 7 Myanmar
930 Saudiarabia
931 RTPi Asia
932 Qatar TV HD
933 AL Arabia
934 Arirang HD
935 Russia 24
936 CCTV2

PA SERVICE

Channal list Digital TV 2

ช่องรายการระบบ Digital TV

FREE TV

ช่องรายการ DIGITAL กสทช.

2	NBT 2	3	THAI PBS 3	4	ALTV4	5	TV 5	7	T Sport7	10	Pariment		
11	NBT South	16	TNN16	18	JKN 18	22	Nation TV	23	Workpoint TV	24	True4U		
25	Gmm 25	28	CH 8	29	Mono 29	30	Mcot HD	31	One HD	32	Thairat TV HD		
33	3 HD	34	Amarin TV	35	7 HD	36	PPTV HD						

ช่องรายการ DIGITAL กสทช.ระบบ HD หมวด811 เป็นต้นไป

NEWS & Religion

ข่าวและศาสนา

37	Cable CH.	51	Phuket CH.51	52	Phuket CH.52	53	Phuket CH.53	54	Future Channel	55	Future Channel		
56	Future Channel	57	News1	58	Voice TV	59	TNN2	60	Suwannabhum	61	TOP NEWS		
62	Future Channel	63	Police TV	65	Sbt TV	67	Sbb TV	68	DDTV	70	TM TV		
71	Yateem TV	72	White CH.										

Kids

การ์ตูน

101	Boomerang	102	Karusel	103	Spark Jump	104	Cartoon	105	Golden Eagle	106	Anime		
108	Future Channel												

Sports

กีฬา

201	Sports	202	ESPN	203	Sport	204	Sport	205	T-Sport	206	Golf CH.		
207	Eurosport Live	208	Trace Sport	209	Future Channel	210	Sport One	211	Sport	212	Dubai Sport 3		
213	Future Channel	214	True Sport 5	215	True Sport 7								

Movie & Series

ภาพยนต์ & ซีรี่ส์

301	Movie 1	302	Movie 2	303	Movie 3	304	Movie 4	305	Movie Russian	306	RTR Planeta		
307	Future Channel	308	Future Channel	309	HERO	310	Cool CH.	311	Movie&Sat Asia	312	True Flim		
313	Future Channel	314	Cinemachi Max	315	Future Channel	316	Box Flim	317	STS	318	Action Movie		
319	True Asian Series	320	Macau Lotus	321	Hunan TV	322	Xing Xong	323	Dragon TV	324	S ONE		
325	Future Channel.	326	Future Channel	327	TVB Thai Serie	328	THT						

MUSIC

ดนตรี

401	Future Channel	402	B4U Music	404	Future Channel	405	Muz TV	406	Channel V China	408	Top Line		
409	40-50 CH.	410	Future Channel	411	Future Channel	412	Thai Chai Yo						

Knowledge

สารคดี

501	Nat Geo Wild	502	Education168	503	True X-Zyte	504	True Life	505	BBC Earth	506	Animal		
507	Insight TV	508	True Wild										

Variety

วาไรตี้

514	Future Channel	517	True Plook Panya	518	Future Channel	520	MVTV 5	521	Future Channel	522	Hit Variety		
523	Lan Thung TV	524	Ban Terng 100	525	V.I.P	529	Future Channel	533	Maya CH.				

International

ช่องรายการ ต่างประเทศ

601	AFN	602	Zee News	604	Fashion TV	605	B4U Movie	606	YTN	608	Zee Zing		
609	KBS World	610	Euronews Asia	611	Arirang	612	Fox News	613	BBC World News	614	PHX Info.		
615	ABC News	616	TV 5	617	France 24	618	DW(Deutsch)	619	Rai Italia	620	CCTV 4		
621	CGTN Documentary	622	NHK World	623	Al jazeera	624	Channel News Asia	625	BVN	626	TVE Asia		
627	RTPi Asia	628	CGTN Ruskij	629	1 TV Rus	630	PHX. Chi.	631	CGTN	632	DW[Eng]		
633	Sky News	634	Frace24 Eng.	635	Al Jazeera Arab	636	Quran TV	637	AL Arabia	638	Muslim TV		
639	TV5 Phi.	640	MRTV4	641	Channel K	643	CGTN Espaňol	645	MRTV NRC	646	RT News		
647	NTV Mir												

HD ZONE

801	Euro Sport Live	802	TRT World	803	Golf HD	804	Sport 1	805	Sport 2	806	Sport 3		
807	France24	808	Fashion TV	809	Macau Lotus	810	Cbeebies	821	Al Jazeera	822	NHK World		
824	PHX.Hong Kong	825	RT News	826	RT Documentary	827	KBS World24						

32/2 ถ.ทุ่งคา ต.ตลาดใหญ่ อ.เมือง จ.ภูเก็ต Thungka Rd. Taladyai Muang Phuket 83000
Tel:076 222111 Fax: 076 225720 Email:phuketcable@gmail.com ID LINE:@phuketcabletv

หมายเหตุ:ช่องรายการอาจมีการเปลี่ยนแปลงหรือแก้ไขโดยมิต้องแจ้งให้ทราบล่วงหน้า

Please Note Program listings are subject to change.

ID LINE:@phuketcabletv

ช่องรายการทีวีดิจิตอล ในระบบ SD/HD

1-36 ช่องทีวีดิจิตอล

1	TV5	ช่อง 5
2	NBT	เอ็น บี ที
3	THAI PBS	ไทย พีบีเอส
4	DLTV1	ประถมศึกษา 1
5	DLTV2	ประถมศึกษา 2
6	DLTV3	ประถมศึกษา 3
7	DLTV4	ประถมศึกษา 4
8	DLTV5	ประถมศึกษา 5
9	DLTV6	ประถมศึกษา 6
10	Parliament	ช่อง รัฐสภาไทย
11	DLTV7	มัธยม 1
12	DLTV8	มัธยม 2
13	DLTV9	มัธยม 3
14	DLTV10	อาชีวะ 1
15	DLTV11	อาชีวะ 2
16	TNN 24	ทีเอ็นเอ็น 24
17	DLTV12	อาชีวะ 3
18	NEW TV	ช่องนิวส์ ทีวี
19	DLTV13	มัธยม 4
20	DLTV14	มัธยม 5
21	Voice TV	ช่อง วอยซ์ทีวี
22	Nation tv	ช่องข่าวเนชั่น
23	Workpoint tv	ช่องเวิคพอยท์
24	True4u	ช่องทรูโฟยู
25	GMM Channel	ช่องจีเอ็มเอ็ม
26	DLTV14	มัธยม 6
27	Ch 8	ช่องแปด
28		
29	Mono TV	ช่องโมโน
30	MCOT HD	ช่อง 9 HD
31	One	ช่องวัน
32	Thairate HD	ช่องไทยรัฐ
33	3 HD	ช่อง 3 HD
34	Amrin TV	ช่องอมรินทร์ ทีวี
35	BBTV7 CH7	ช่อง 7
36	PPTV HD	ช่อง พีพีทีวี

50-57 กีฬา/Live Sport

50	SkySport1	กีฬาสด
51	SkySport2	กีฬาสด
52	SkySport3	กีฬาสด
53	SkySport4	กีฬาสด
54	SkySport5	กีฬาสด
55	SkySport6	กีฬาสด
56	sport bein	กีฬาสด
57	sport bein Max	กีฬาสด

70-79 ทีวีดิจิตอล HD

70	TV5 HD	ช่อง 5
71	NBT HD	เอ็น บี ที
72	TPBS HD	ไทย พีบีเอส
73	MCOT HD	ช่อง 9
74	ONE HD	ช่องวัน
75	THAIRATH HD	ช่องไทยรัฐ
76	3 HD	ช่อง 3 HD
77	TOP NEW	ท็อป นิว ทีวี
78	BBTV7 HD	ช่อง 7
79	PPTV HD	ช่อง พีพีทีวี

100-116 ภาพยนตร์/Movie

100	PLTV	ช่องพีทลุงเคเบิล
101	Movie4K	ภาพยนตร์
102	Movie1	ภาพยนตร์
103	Axn	ซีรีย์ฝรั่ง
104	HBO	ซีรีย์ฝรั่ง
105	RED HBO	หนังจีน
106	Movie	ซีรีย์ฝรั่ง
107	Movie	ซีรีย์ฝรั่ง
108	Movie3	ซีรีย์ฝรั่ง
110	VIP TV	VIP TV
114	Movie Asia	ภาพยนตร์
115	GEM	GEM
116	Zee Nung	ภาพยนตร์เอเชีย

200-208 การ์ตูน/Cartoon

200	Cartoon	การ์ตูน
201	Boomerang	บูมเมอแรง
202	Cartoon Club	การ์ตูนคลับ
203	Fox ไทย	ซีรีย์ฝรั่ง
204	ToonToon	ตูนตูน
205	Cartoon CN	การ์ตูน CN
206	Junior	จูเนียร์
207	DisAsia HD	การ์ตูน
208	DisXD HD	การ์ตูน

300-305 ข่าว/New

300	ArirangTV Korea	ช่องเกาหลี
301	FAH WAN MAI	ฟ้าวันใหม่
302	NEW1	นิวส์วัน
303	CNN NEWS	ซี เอ็น เอ็น
305	Suwanabhumi	สุวรรณภูมิ

400-410 วาร์ไรตี/Varity

400	SkySport1	กีฬาสด
401	SkySport2	กีฬาสด
402	SkySport3	กีฬาสด
403	SkySport4	กีฬาสด
404	SkySport5	กีฬาสด
405	SkySport6	กีฬาสด
407	sport bein	กีฬาสด
408	sport bein Max	กีฬาสด

500-507 กีฬา/Sport

500	Fox Sport1	ช่องกีฬา
501	ESPN NBA	ช่องกีฬา
502	sport +	ช่องกีฬา
503	BBC	ช่อง BBC
504	show 2	มโนราห์ พื้นบ้าน
505	SMM TV	ช่องกีฬา
506	Furture	ช่องอนาคต
507	สันทนาทีวี	ไทชน วัวชน

600-607 สารคดี ธรรมะ

600	สารคดีโลก	สารคดี
601	LifeTime	สารคดี
602	wild	สารคดี
603	BBC Earth	สารคดี
604	BBC Lifestyle	สารคดี
605	DDTV	ช่องธรรมะ

800-815 ต่างประเทศ

800	CCTV4	ซีซีทีวี 4
801	CCTV9	ซีซีทีวี 9
802	CCTV2	ซีซีทีวี 2
803	CCTV7	ซีซีทีวี 7
804	CCTV10	ซีซีทีวี 10
805	CCTV11	ซีซีทีวี 11
806	CCTV12	ซีซีทีวี 12
807	CCTV15	ซีซีทีวี 15
808	AL Jazeerz	อาจาซีล่า
809	TV5	ทีวีเยอรมัน
810	DW	ทีวีฝรั่งเศส
811	Star Cinema	ทีวีต่างประเทศ
812	Russia Today	ทีวีต่างประเทศ
813	starlite	ทีวีต่างประเทศ
814	FilmAsia	ทีวีต่างประเทศ
815	Max	ทีวีต่างประเทศ

เอกสารอ้างอิง

เจริญเคเบิลทีวี

สืบค้นจาก :

https://www.facebook.com/CharoenCableTV [5 ตุลาคม 2566]
https://www.cableconnect.co.th [3 ตุลาคม 2566]

ทีวีดาวเทียม

1. GMM Z

สืบค้นจาก :

https://www.gmmz.tv/product-category/all-product/ [2 ตุลาคม 2566]
https://www.gmmz.tv/ผังรายการ/ [4 ตุลาคม 2566]

2. Infosat

สืบค้นจาก :

https://www.infosat.co.th/infosat-asiatv [6 ตุลาคม 2566]
https://www.infosat.co.th/infosat-tv [6 ตุลาคม 2566]
https://www.infosat.co.th/ตารางช่องรายการ [6 ตุลาคม 2566]
https://www.infosat.co.th/category/694/171/tvro-reciever [9 ตุลาคม 2566]
https://www.infosat.co.th/category/694/กล่องรับสัญญาณ [9 ตุลาคม 2566]

3. PSI

สืบค้นจาก :

https://psisat.com/product-category/กล่องรับสัญญาณ/ [12 ตุลาคม 2566]
https://psisat.com/ช่องรายการ-ระบบ-c-band/ [16 ตุลาคม 2566]
https://psisat.com/ช่องรายการ-ระบบ-ku-band/ [16 ตุลาคม 2566]

ทีวีดาวเทียม (ต่อ)

4. Good TV

สืบค้นจาก :

http://tv.co.th/ [17 ตุลาคม 2566]
http://tv.co.th/channel/ [17 ตุลาคม 2566]
http://tv.co.th/promotion/ [17 ตุลาคม 2566]
http://tv.co.th/good-box/ [17 ตุลาคม 2566]

5. DTV และ LOOX TV

สืบค้นจาก :

https://www.looxtv.net/bigpackage [18 ตุลาคม 2566]
https://www.looxtv.net/channelonlooxtv [18 ตุลาคม 2566]
https://www.thaiai.co.th/17170440/ช่องรายการบนกล่องดีทีวี [18 ตุลาคม 2566]

6. IPM

สืบค้นจาก :

http://www.siamsim.com/ [19 ตุลาคม 2566]
https://www.storetexshop.com/ [19 ตุลาคม 2566]

IPTV

1. AIS Play

สืบค้นจาก :

https://www.ais.th/consumers/entertainment/ais-play [16 ตุลาคม 2566]
https://www.ais.th/play/faqs.html [16 ตุลาคม 2566]

2. 3BB GIGA TV

สืบค้นจาก :

https://fiber.3bb.co.th/3bbgigatv/ [18 ตุลาคม 2566]
https://gigatv.3bb.co.th [18 ตุลาคม 2566]

IPTV (ต่อ)

3. NT iptv

สืบค้นจาก :

http://www.cnemabynt.com/ [24 ตุลาคม 2566]

https://store.nteservice.com/ [19 ตุลาคม 2566]

https://www.facebook.com/cnemabycat/ [24 ตุลาคม 2566]

https://www.ntbroadbandbiz.com/ [19 ตุลาคม 2566]

https://www.ntplc.co.th/ [19 ตุลาคม 2566]

http://www.totiptv.com/Default [24 ตุลาคม 2566]

ทุกช่องทาง

TRUE

สืบค้นจาก :

https://help.trueid.net/th-th/trueidpackage/tvsnow [9 ตุลาคม 2566]

https://myaccount.trueid.net/th/subscriptions [9 ตุลาคม2566]

https://trueidtv.trueid.net/th [20 กันยายน 2566]

https://truevisions.co.th/packages/explorepackages/ [9 ตุลาคม 2566]

https://www.truevisions.info/ [20 กันยายน 2566]

คณะผู้จัดทำ

สำนักค่าธรรมเนียมและอัตราค่าบริการ
ในกิจการกระจายเสียงและโทรทัศน์ (นส.)

นายธราเทพ เทวกุล ณ อยุธยา
นายศักดิ์ดา มะเกลี้ยง
นางสาวธฤษวรรณ โชติพาณิช
นางสาวเกศทองกร สุวรรณทัต
นายวรพจน์ เจริญทรัพย์
นายสิทธิกานต์ เกศไตรทิพย์

สำนักงานคณะกรรมการกิจการกระจายเสียง กิจการโทรทัศน์ และกิจการโทรคมนาคมแห่งชาติ
87 ถนนพหลโยธิน ซอย 8 แขวงสามเสนใน เขตพญาไท กรุงเทพฯ 10400
โทรศัพท์ 0 2271 7600
www.nbtc.go.th

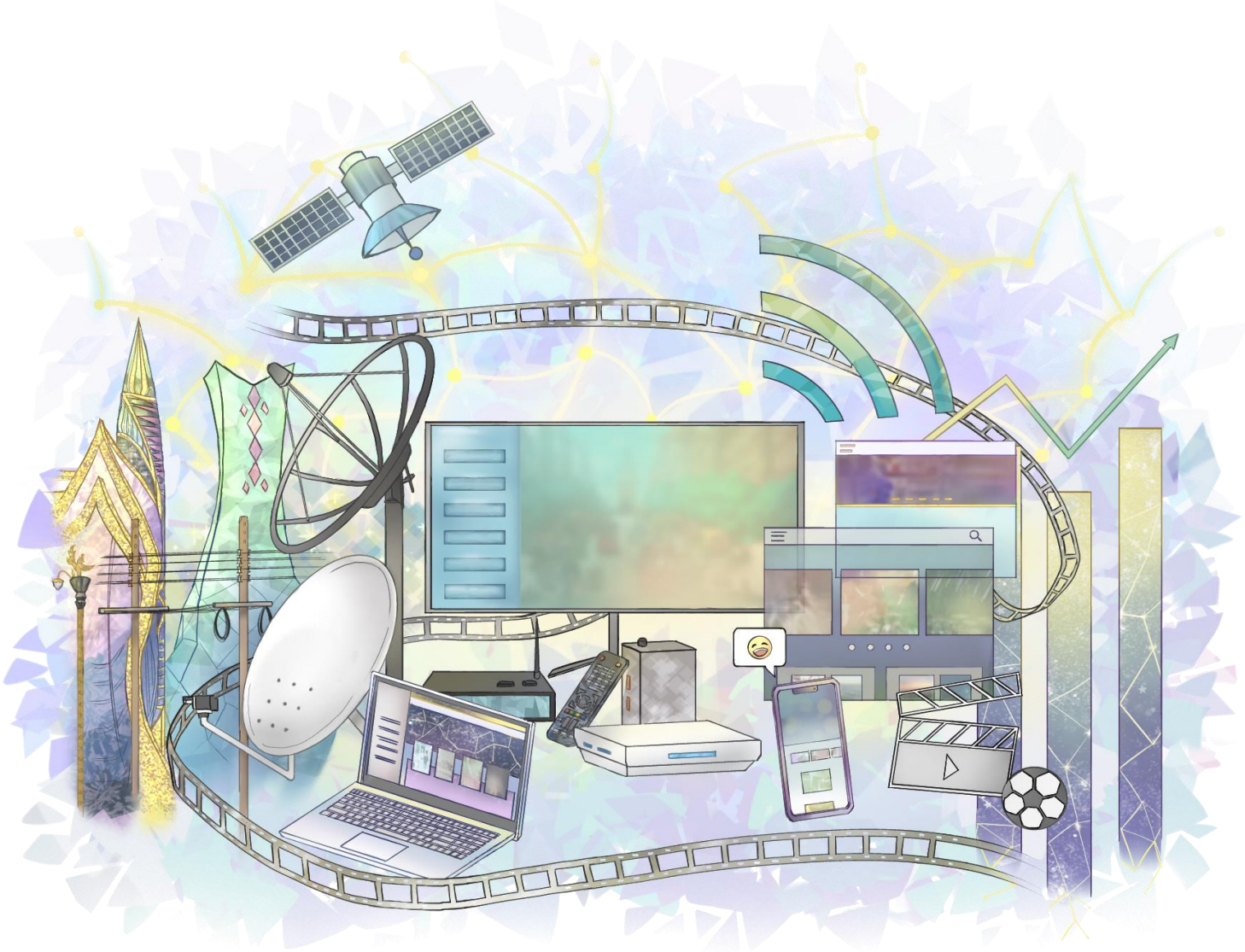

สำนักงานคณะกรรมการกิจการกระจายเสียง กิจการโทรทัศน์ และกิจการโทรคมนาคมแห่งชาติ

87 ถนนพหลโยธิน ซอย 8 แขวงสามเสนใน เขตพญาไท กรุงเทพฯ 10400