พื้นที่ครอบคลุมสัญญาณโทรทัศน์ภาคพื้นดินในระบบดิจิตอล
(Digital TV Coverage in Thailand)

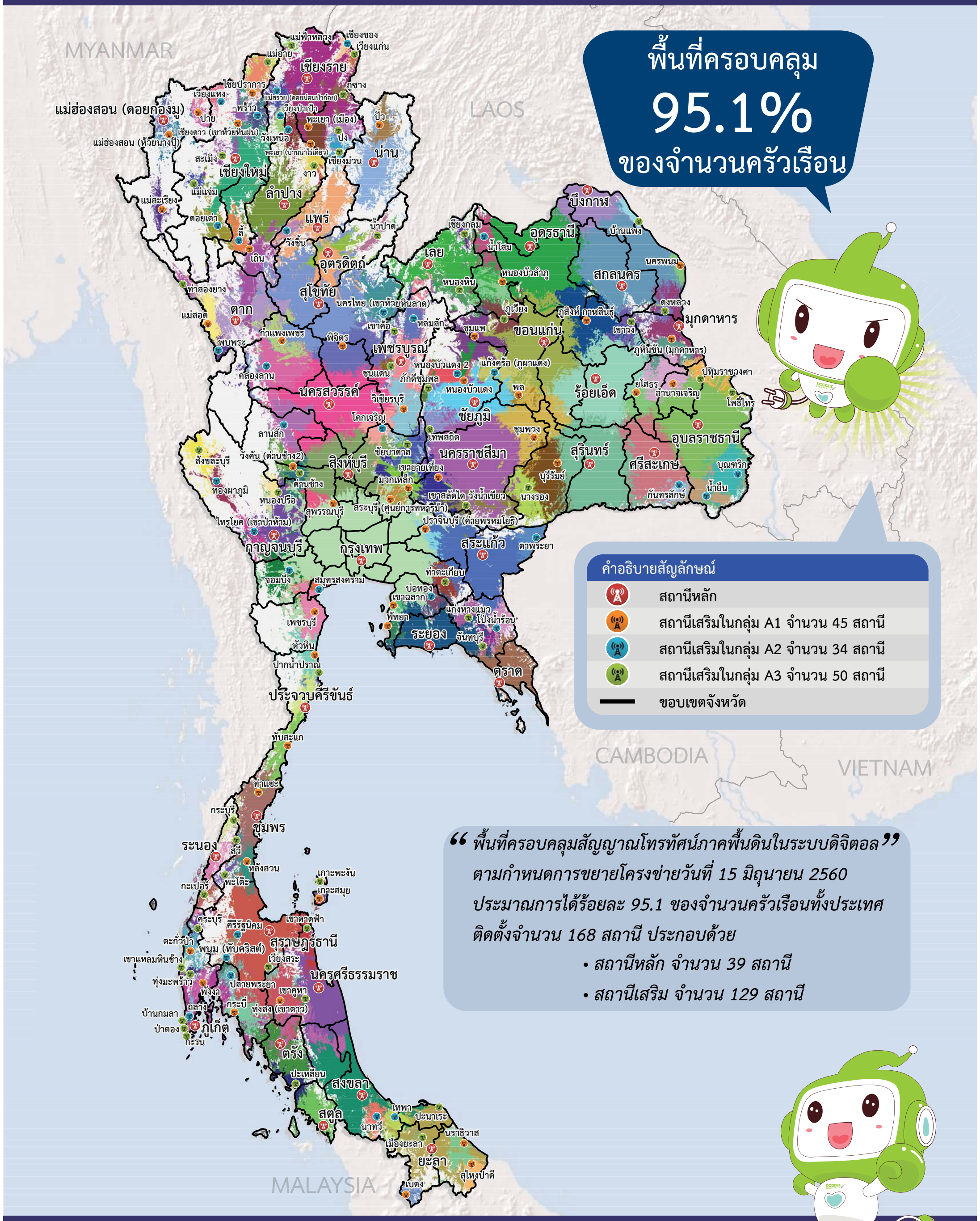

"พื้นที่ครอบคลุมสัญญาณโทรทัศน์ภาคพื้นดินในระบบดิจิตอล"
ตามกำหนดการขยายโครงข่ายวันที่ 15 มิถุนายน 2560
ประมาณการได้ร้อยละ 95.1 ของจำนวนครัวเรือนทั้งประเทศ
ติดตั้งจำนวน 168 สถานี ประกอบด้วย

- *สถานีหลัก จำนวน 39 สถานี*
- *สถานีเสริม จำนวน 129 สถานี*

ตรวจสอบพื้นที่การรับสัญญาณได้ที่ http://dtvservicearea.nbtc.go.th
ข้อมูล ณ วันที่ 26 กุมภาพันธ์ 2561 โดย สำนักวิศวกรรมและเทคโนโลยีกระจายเสียงและโทรทัศน์ (ทส.) สำนักงาน กสทช.